Продажа LADA GRANTA 2013 в Республике Татарстан на торгах по банкротству

Описание имущества:	LADA, 219060, LADA GRANTA, год выпуска 2013г, кузов XTA219060DY049300, VIN XTA219060DY049300, цвет серебристый
Начальная цена:	241650.00
Обременение:	null
Адрес лота:	Респ Татарстан, м.р-н Азнакаевский, г.п. город Азнакаево, г Азнакаево, ул Гагарина, дом 1Б
Номер извещения	22000028180000000003
Форма проведения торгов:	Аукцион
Статус торгов:	Завершены
Начало приема заявок:	03.04.2024 09:00
Конец приема заявок:	29.04.2024 16:00
Порядок подачи заявок:	Заявка подается путем заполнения ее электронной формы
Задаток:	48330.00
Место проведеления торгов:	SALE.ZAKAZRF
Срок и порядок внесения задатка	null
Источник:	https://torgi.gov.ru/new/public/notices/view/22000028180000000003

Организатор торгов
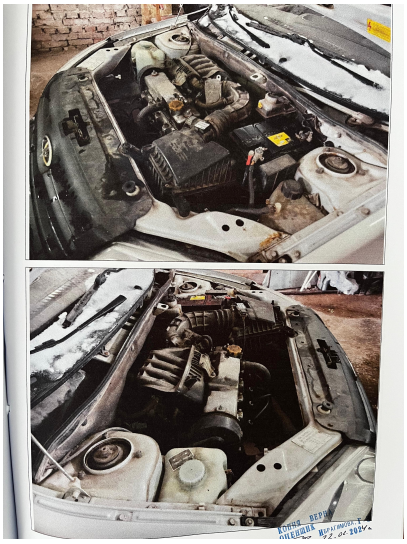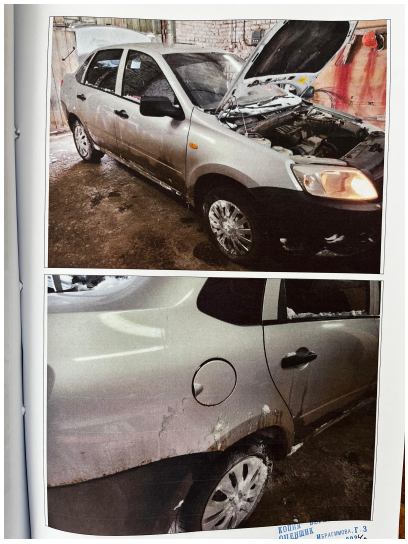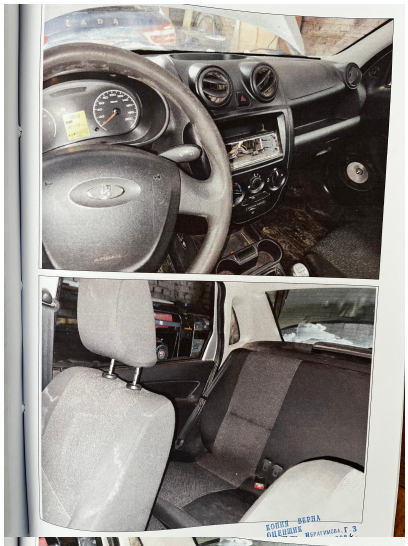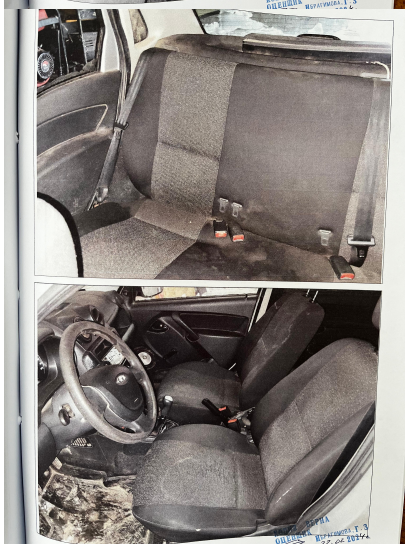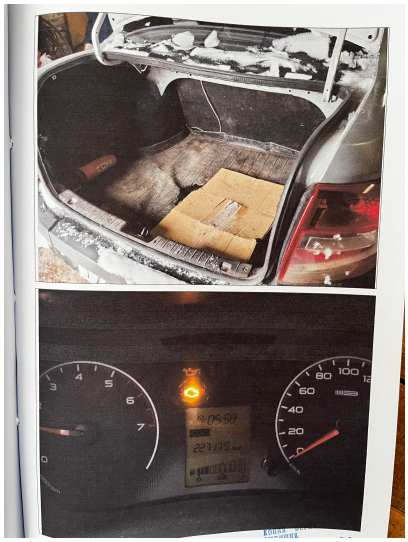
Наименование	МУНИЦИПАЛЬНОЕ УНИТАРНОЕ ПРЕДПРИЯТИЕ "СЕЛЬХОЗЖИЛСЕРВИС" АЗНАКАЕВСКОГО МУНИЦИПАЛЬНОГО РАЙОНА
ИНН	1643006561
КПП	164301001
ОКАТО	
ОКПО	null
ОКВЭД	null
ОГРН	1041606000864
Контактный телефон	+7(85592)51677
Контактное лицо	Хузина Рамзиля Анасовна
Почтовый адрес	423330, РЕСП ТАТАРСТАН,Р-Н АЗНАКАЕВСКИЙ,Г АЗНАКАЕВО,УЛ ГАГАРИНА д. ДОМ 1 Б
Фактический адрес	423332, Респ Татарстан, Азнакаевский р-н, г Азнакаево, ул Гагарина д. 1, корп. б
Сайт	null
Факс	null