Продажа LADA SAMARA 2004 в Ставропольском крае на торгах по банкротству

Описание имущества:	Транспортное средство марки (модели) ВАЗ 21140, цвет темно-зеленый, тип легковой автомобиль комби (хэтчбек), год выпуска 2004, идентификационный номер (VIN) XTA21140043695768, регистрационный знак К497УЕ126RUS (передняя табличка с государственным номерным знаком на транспортном средстве отсутствует), номер кузова (кабины) XTA21140043695768, номер двигателя 7283108, рабочий объем (см3): 1499.0, мощность двигателя (кВт/л.с.): 57.2/77.8, экологический класс: второй, отсутствуют: крышка капота, передний бампер и переднее правое крыло, следы абразивного износа на всех стеклах и зеркалах заднего вида: царапины, потертости, передние стеклоочистители и задний стеклоочиститель со следами ржавчины, наличие вмятин, глубоких и мелких царапин и потёртостей по всему лакокрасочному покрытию кузова автомобиля, полученные в результате длительной эксплуатации, многочисленные сколы и отслоения лакокрасочного покрытия (видна коррозия металла) понизу всех дверей, в области колесных арок и порогов
Начальная цена:	66000.00
Обременение:	null
Адрес лота:	край Ставропольский, г.о. город Ставрополь, г Ставрополь, ул Лермонтова, дом 36
Номер извещения	23000055280000000035
Форма проведения торгов:	Аукцион
Статус торгов:	Завершены
Начало приема заявок:	05.04.2024 09:00
Конец приема заявок:	30.04.2024 09:00
Порядок подачи заявок:	null
Задаток:	6600.00
Место проведеления торгов:	РТС-тендер
Срок и порядок внесения задатка	"Для участия в реализации имущества претендент вносит задаток в размере 10 процентов начальной цены продажи имущества на специальный счет, открытый им в одном из банков, перечень которых устанавливается Правительством Российской Федерации (далее - специальный счет), в порядке, предусмотренном законодательством Российской Федерации о контрактной системе в сфере закупок товаров, работ, услуг для обеспечения государственных и муниципальных нужд. согласно Информационному сообщению \n"
Источник:	https://torgi.gov.ru/new/public/notices/view/23000055280000000035

Организатор торгов

Наименование	Индивидуальный предприниматель КОТАНОВ СПИРИДОН ВЛАДИМИРОВИЧ
ИНН	262610269779
КПП	null
ОКАТО	
ОКПО	null
ОКВЭД	null
ОГРН	323265100143473
Контактный телефон	+7 (938) 310-44-14
Контактное лицо	Котанов Спиридон Владимирович
Почтовый адрес	357600, Ставропольский край, г. Ессентуки, ул. Интернациональная, д. 23, этаж 3, офис 2; 357601, Ставропольский край, г. Ессентуки, а/я 11 (для ИП Котанова С.В.)
Фактический адрес	357600, Ставропольский край, г. Ессентуки, ул. Интернациональная, д. 23, этаж 3, офис 2; 357601, Ставропольский край, г. Ессентуки, а/я 11 (для ИП Котанова С.В.)
Сайт	null
Факс	null

А708КС126

LADA
К497УЕ 126 RUS

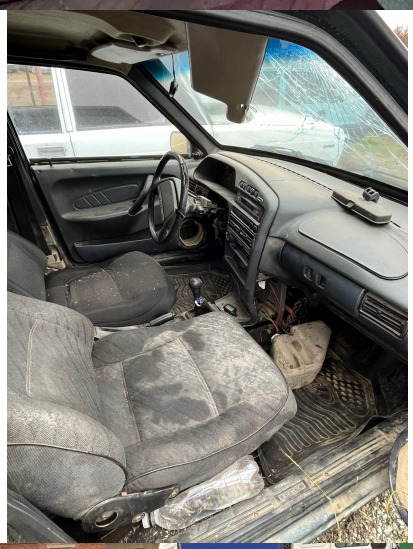

СЛОН