Продажа LADA PRIORA 2007 в Владимирской области на торгах по банкротству

Описание имущества:	Цвет темно-вишневый, наличие царапин и потертостей по всему лакокрасочному покрытию кузова автомобиля, многочисленные сколы и отслоения лакокрасочного покрытия (видна коррозия металла) понизу всех дверей, в области колесных арок и порогов, б/у, отсутствуют документы и ключи. Имущество продается в том виде, в каком оно есть, и в случае продажи возврату/обмену не подлежит. За скрытые дефекты имущества Продавец ответственности не несет.33, идентификационный номер (VIN) XTA21703070043520, легковой седан, 2007 года выпуска, цвет темно-вишневый, номер кузова XTA21703070043520 1 Штука (шт)
Начальная цена:	61250.40
Обременение:	null
Адрес лота:	обл Владимирская г. Александров, ул. Южный проезд, д.6Б
Номер извещения	21000004310000001317
Форма проведения торгов:	Аукцион
Статус торгов:	Завершены
Начало приема заявок:	19.04.2024
Конец приема заявок:	24.05.2024 23:59
Порядок подачи заявок:	null
Задаток:	6125.04
Место проведеления торгов:	РТС-тендер
Срок и порядок внесения задатка	"В соответствии с информационным сообщением."
Источник:	https://torgi.gov.ru/new/public/notices/view/21000004310000001317

Организатор торгов

Наименование	МЕЖРЕГИОНАЛЬНОЕ ТЕРРИТОРИАЛЬНОЕ УПРАВЛЕНИЕ ФЕДЕРАЛЬНОГО АГЕНТСТВА ПО УПРАВЛЕНИЮ ГОСУДАРСТВЕННЫМ ИМУЩЕСТВОМ ВО ВЛАДИМИРСКОЙ, ИВАНОВСКОЙ, КОСТРОМСКОЙ И ЯРОСЛАВСКОЙ ОБЛАСТЯХ
ИНН	3329056771
КПП	332901001
ОКАТО	
ОКПО	null
ОКВЭД	null
ОГРН	1133340004401
Контактный телефон	8 (492) 242-1165
Контактное лицо	Евгения Максимовна Шкуратова
Почтовый адрес	600000, ОБЛАСТЬ ВЛАДИМИРСКАЯ,ГОРОД ВЛАДИМИР,УЛИЦА БОЛЬШАЯ МОСКОВСКАЯ д. 29
Фактический адрес	600000, г Владимир, ул Большая Московская д. 29
Сайт	null
Факс	null

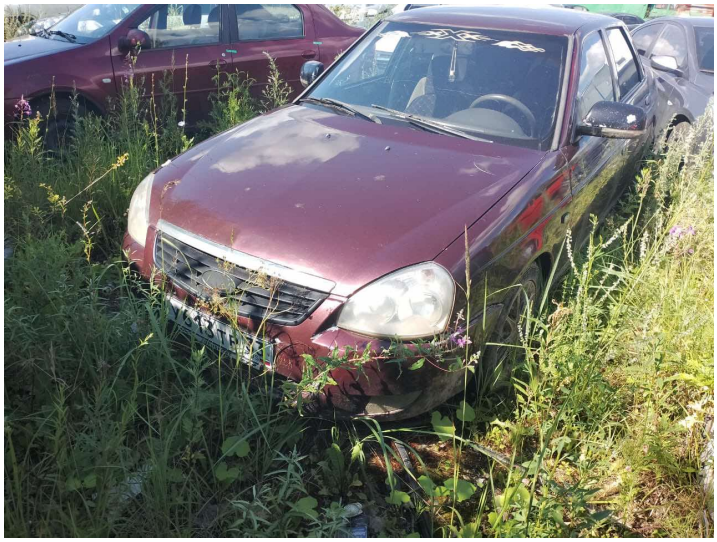

4 Y 673 TP 33