Продажа LADA KALINA 2008 в Самарской области на торгах по банкротству

Описание имущества:	Автомобиль ЛАДА 111740 ЛАДА КАЛИНА VIN XTA11174090021870, грз М 037 ОЕ 163
Начальная цена:	72000.00
Обременение:	null
Адрес лота:	обл Самарская, г.о. Самара, г Самара, ул Юзовская, дом 1 Самарская обл., г. Самара, ул. Юзовская, д.1.
Номер извещения	21000021390000000684
Форма проведения торгов:	Аукцион
Статус торгов:	Завершены
Начало приема заявок:	05.04.2024 17:00
Конец приема заявок:	02.05.2024 09:00
Порядок подачи заявок:	null
Задаток:	7200.00
Место проведеления торгов:	РОСЭЛТОРГ
Срок и порядок внесения задатка	"В соответствии с извещением"
Источник:	https://torgi.gov.ru/new/public/notices/view/21000021390000000684

Организатор торгов

Наименование	ТЕРРИТОРИАЛЬНОЕ УПРАВЛЕНИЕ ФЕДЕРАЛЬНОГО АГЕНТСТВА ПО УПРАВЛЕНИЮ ГОСУДАРСТВЕННЫМ ИМУЩЕСТВОМ В САМАРСКОЙ ОБЛАСТИ
ИНН	6315856460
КПП	631501001
ОКАТО	
ОКПО	null
ОКВЭД	null
ОГРН	1106315004003
Контактный телефон	8(846)332-55-02
Контактное лицо	Нурбекян Диана Араратовна, Потапова Ксения Вячеславовна, Бутина Екатерина Андреевна
Почтовый адрес	443010, Самарская обл, г Самара, ул Красноармейская д. 21
Фактический адрес	443010, Самарская обл, г Самара, ул Красноармейская д. 21
Сайт	null
Факс	null

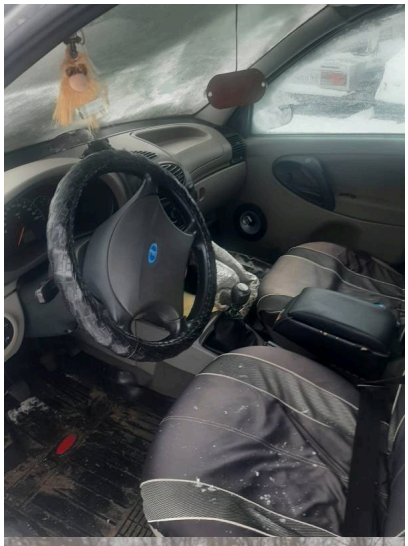

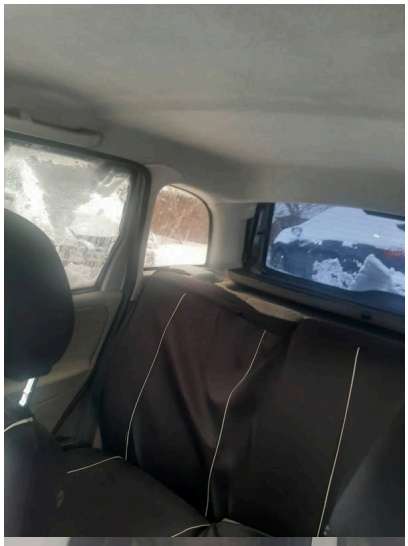

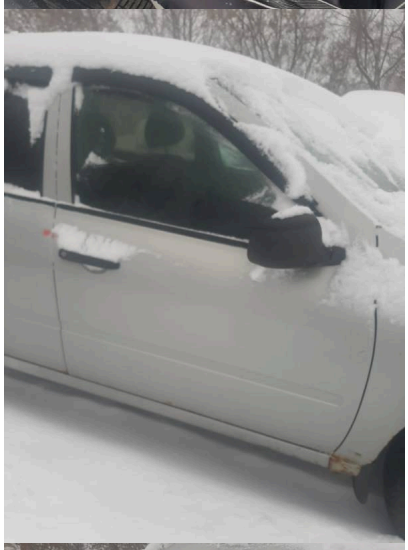

LADA
M037OE

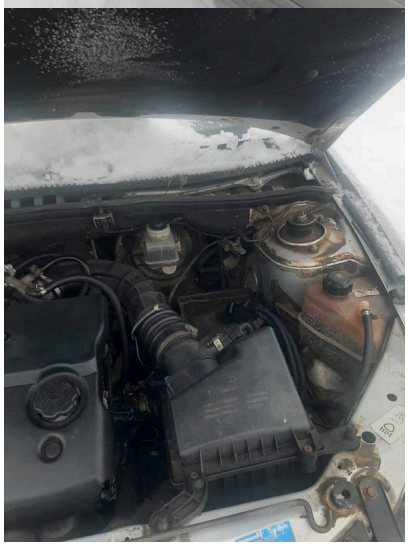

16 VALVE