Продажа HONDA SHUTTLE 2016 в Камчатском крае на торгах по банкротству

Описание имущества:	а/м "Хонда Шатлл Гибрид" г/н В 345 КМ 41RUS, (с ключом зажигания)
Начальная цена:	931920.00
Обременение:	null
Адрес лота:	край Камчатский, г.о. Петропавловск-Камчатский, г Петропавловск-Камчатский, ул Высотная, дом 4/2
Номер извещения	21000029740000000382
Форма проведения торгов:	Аукцион
Статус торгов:	Завершены
Начало приема заявок:	08.04.2024 09:00
Конец приема заявок:	03.05.2024 09:00
Порядок подачи заявок:	null
Задаток:	93192.00
Место проведеления торгов:	РТС-тендер
Срок и порядок внесения задатка	"В соответствии с информационным извещением"
Источник:	https://torgi.gov.ru/new/public/notices/view/21000029740000000382

Организатор торгов

Наименование	ТЕРРИТОРИАЛЬНОЕ УПРАВЛЕНИЕ ФЕДЕРАЛЬНОГО АГЕНТСТВА ПО УПРАВЛЕНИЮ ГОСУДАРСТВЕННЫМ ИМУЩЕСТВОМ В КАМЧАТСКОМ КРАЕ
ИНН	4101133149
КПП	410101001
ОКАТО	
ОКПО	null
ОКВЭД	null
ОГРН	1094101004865
Контактный телефон	+7(415)2420276 (116)
Контактное лицо	Волженин Максим Валерьевич
Почтовый адрес	683000, КРАЙ КАМЧАТСКИЙ,ГОРОД ПЕТРОПАВЛОВСК-КАМЧАТСКИЙ,УЛИЦА КРАСИНЦЕВ д. 19
Фактический адрес	683000, Камчатский край, г Петропавловск-Камчатский, ул Красинцев д. 19
Сайт	null
Факс	null

в345км41

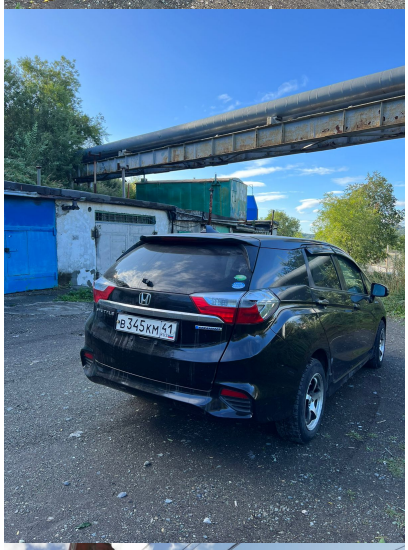
в345км41

в345км41

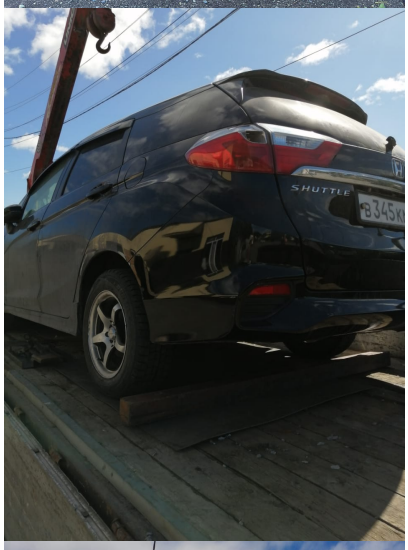
SHUTTLE

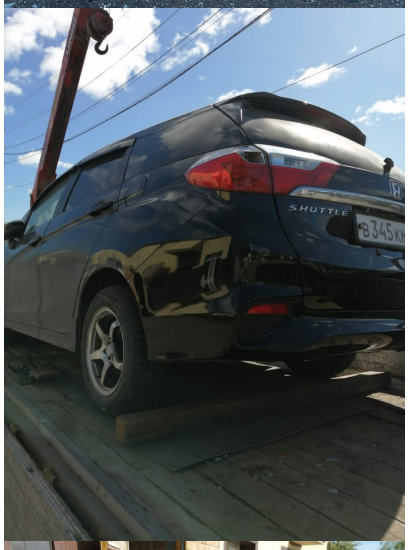
SHUTTLE

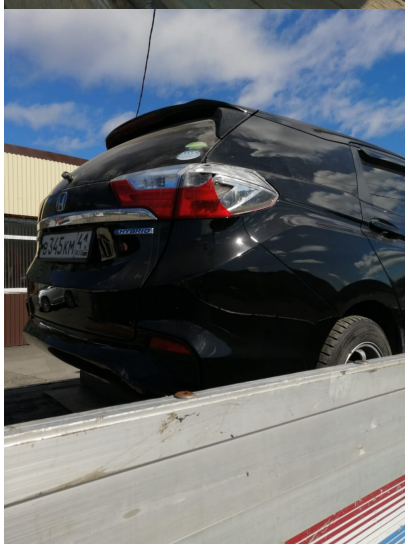
в345км41

HYBRID

SHUTTLE
В 345

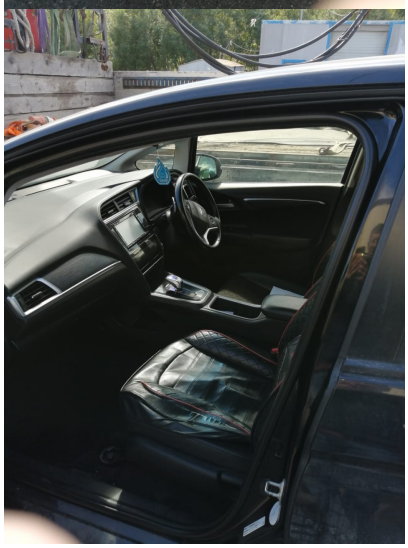

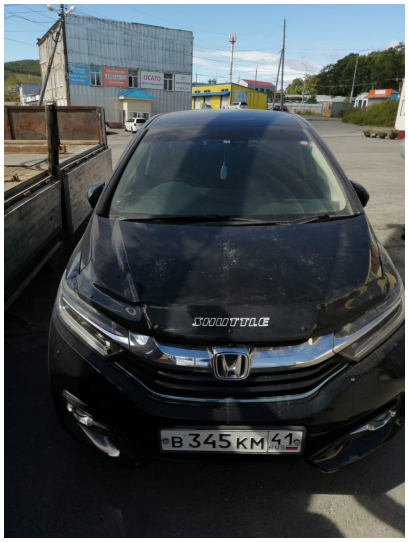
SHUTTLE
В 345 КМ 41