Продажа LADA KALINA 2015 в Республике Татарстан на торгах по банкротству

Описание имущества:	Автомобиль марки "ЛАДА 219410 ЛАДА КАЛИНА", 2015 г.в., г/н Е465РЕ716. VIN-XTA219410F0064261. Цвет-ЧЕРНЫЙ. Мощность двигателя, л. с. – 87,0. Объём двигателя, куб. см – 1596. Ключи и документы отсутствуют. Работоспособность не проверялась.
Начальная цена:	611000.00
Обременение:	null
Адрес лота:	Респ Татарстан г. Бугульма
Номер извещения	21000023890000000842
Форма проведения торгов:	Аукцион
Статус торгов:	Завершены
Начало приема заявок:	08.04.2024 19:00
Конец приема заявок:	03.05.2024 23:59
Порядок подачи заявок:	null
Задаток:	61100.00
Место проведеления торгов:	РТС-тендер
Срок и порядок внесения задатка	null
Источник:	https://torgi.gov.ru/new/public/notices/view/21000023890000000842

Организатор торгов

Наименование	МЕЖРЕГИОНАЛЬНОЕ ТЕРРИТОРИАЛЬНОЕ УПРАВЛЕНИЕ ФЕДЕРАЛЬНОГО АГЕНТСТВА ПО УПРАВЛЕНИЮ ГОСУДАРСТВЕННЫМ ИМУЩЕСТВОМ В РЕСПУБЛИКЕ ТАТАРСТАН И УЛЬЯНОВСКОЙ ОБЛАСТИ
ИНН	1655183653
КПП	165501001
ОКАТО	
ОКПО	null
ОКВЭД	null
ОГРН	1091690054763
Контактный телефон	8 (843) 221-0067
Контактное лицо	Зарипова Р.И.
Почтовый адрес	420021, РЕСПУБЛИКА ТАТАРСТАН,ГОРОД КАЗАНЬ,УЛИЦА ШИГАБУТДИНА МАРДЖАНИ д. АДМИНИСТРАТИВНОЕ ЗДАНИЕ 28Б
Фактический адрес	420021, Респ Татарстан, г Казань, р-н Вахитовский, ул Шигабутдина Марджани д. 28 с. б
Сайт	null
Факс	null

KALINA

Е465РЕ 716
LADA

Е465РЕ 716
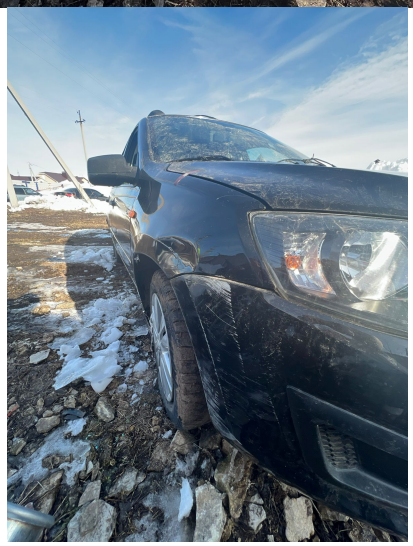
Е465РЕ 716