Продажа RENAULT 2012 в Ярославской области на торгах по банкротству

Описание имущества:	Черный цвет, видимых значительных дефектов на кузове транспортного средства не обнаружено, наличие мелких царапин и потёртостей по всему лакокрасочному покрытию кузова автомобиля, сильная запыленность всех узлов и агрегатов в подкапотном пространстве, общая запыленность салона, б/у, отсутствуют ключи и документы; белый цвет, наличие царапин и потёртостей по всему лакокрасочному покрытию кузова автомобиля, местами отслоения лакокрасочного покрытия (видна коррозия металла), все узлы и агрегаты загрязнены продуктами переработки топлива; следы ржавчины на металлических элементах, б/у, в наличии один ключ, документы отсутствуют. Имущество продается в том виде, в каком оно есть, и в случае продажи возврату/обмену не подлежит. За скрытые дефекты имущества Продавец ответственности не несет.
Начальная цена:	567600.00
Обременение:	null
Адрес лота:	обл Ярославская г. Ярославль, ул. Промышленная, д. 2а
Номер извещения	21000004310000001330
Форма проведения торгов:	Аукцион
Статус торгов:	Завершены
Начало приема заявок:	22.04.2024
Конец приема заявок:	24.05.2024 23:59
Порядок подачи заявок:	null
Задаток:	56760.00
Место проведеления торгов:	РТС-тендер
Срок и порядок внесения задатка	"В соответствии с информационным сообщением."
Источник:	https://torgi.gov.ru/new/public/notices/view/21000004310000001330

Организатор торгов

Наименование	МЕЖРЕГИОНАЛЬНОЕ ТЕРРИТОРИАЛЬНОЕ УПРАВЛЕНИЕ ФЕДЕРАЛЬНОГО АГЕНТСТВА ПО УПРАВЛЕНИЮ ГОСУДАРСТВЕННЫМ ИМУЩЕСТВОМ ВО ВЛАДИМИРСКОЙ, ИВАНОВСКОЙ, КОСТРОМСКОЙ И ЯРОСЛАВСКОЙ ОБЛАСТЯХ
ИНН	3329056771
КПП	332901001
ОКАТО	
ОКПО	null
ОКВЭД	null
ОГРН	1133340004401
Контактный телефон	8 (492) 242-1165
Контактное лицо	Евгения Максимовна Шкуратова
Почтовый адрес	600000, ОБЛАСТЬ ВЛАДИМИРСКАЯ,ГОРОД ВЛАДИМИР,УЛИЦА БОЛЬШАЯ МОСКОВСКАЯ д. 29
Фактический адрес	600000, г Владимир, ул Большая Московская д. 29
Сайт	null
Факс	null

SANDERO
1.6 16V

К 978 НР 76

RENAULT
SANDERO
А 318 КР 76

К 978 НР 76

SANDERO
А 318 КР 76

К 978 НР 76

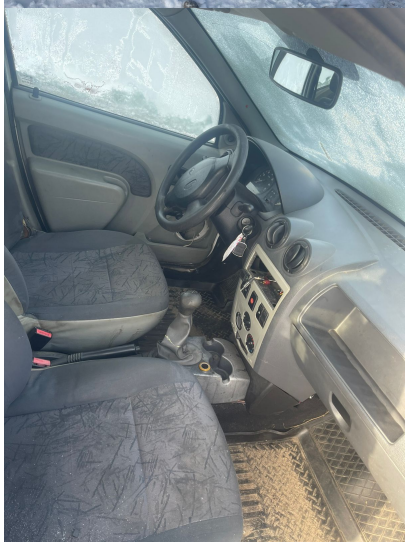

К 978 НР 76