Продажа AUDI Q7 2018 в Ставропольском крае на торгах по банкротству

Описание имущества:	транспортное средство марки Ауди Q7, 2018 года выпуска, тип – легковой автомобиль универсал, идентификационный номер (VIN) WAUZZZ4M2KD017583, государственный номер A333PE26, номер кузова WAUZZZ4M2KD017583, номер двигателя 027172, мощность двигателя – 248,9 л.с, цвет белый, обременение - запрет на регистрационные действия, аккумулятор не работает, резина зимняя, имеется скол на заднем крыле, ключи от автомобиля и свидетельство о регистрации транспортного средства отсутствуют, салон автомобиля закрыт. Адрес: Ставропольский край, г. Пятигорск, ул. Ермолова, 15
Начальная цена:	2715325.00
Обременение:	"запрет на регистрационные действия"
Адрес лота:	край Ставропольский, г.о. город-курорт Пятигорск, г Пятигорск, ул Ермолова, дом 15
Номер извещения	23000055280000000037
Форма проведения торгов:	Аукцион
Статус торгов:	Завершены
Начало приема заявок:	11.04.2024 09:00
Конец приема заявок:	13.05.2024 10:00
Порядок подачи заявок:	В соответствии с разделом III прикрепленного извещения о проведении торгов
Задаток:	410000.00
Место проведеления торгов:	XLot
Срок и порядок внесения задатка	"Задаток должен поступить в необходимом размере не позднее 13.05.2024 включительно. Порядок внесения задатка в соответствии с требованиями и условиями прикрепленного Извещения о проведении торгов по продаже арестованного имущества в электронной форме."
Источник:	https://torgi.gov.ru/new/public/notices/view/23000055280000000037

Организатор торгов

Наименование	Индивидуальный предприниматель КОТАНОВ СПИРИДОН ВЛАДИМИРОВИЧ
ИНН	262610269779
КПП	null
ОКАТО	
ОКПО	null
ОКВЭД	null
ОГРН	323265100143473
Контактный телефон	+7 (938) 310-44-14
Контактное лицо	Котанов Спиридон Владимирович
Почтовый адрес	357600, Ставропольский край, г. Ессентуки, ул. Интернациональная, д. 23, этаж 3, офис 2; 357601, Ставропольский край, г. Ессентуки, а/я 11 (для ИП Котанова С.В.)
Фактический адрес	357600, Ставропольский край, г. Ессентуки, ул. Интернациональная, д. 23, этаж 3, офис 2; 357601, Ставропольский край, г. Ессентуки, а/я 11 (для ИП Котанова С.В.)
Сайт	null
Факс	null

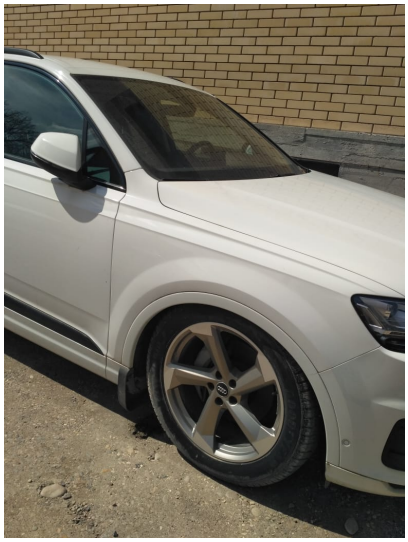

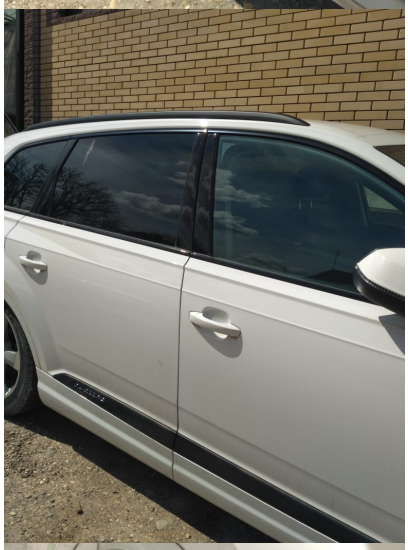

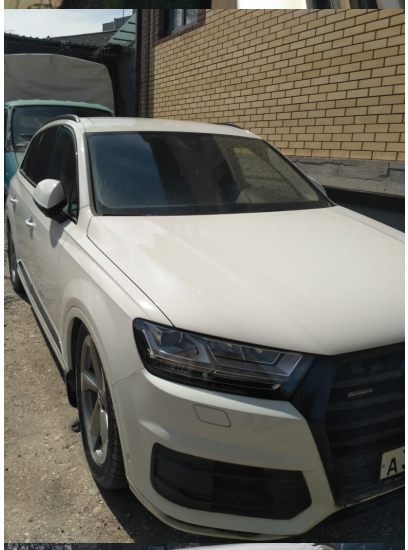

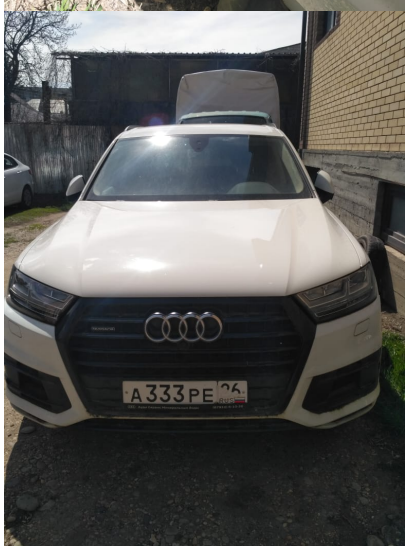
А 333 РЕ 26

Q7

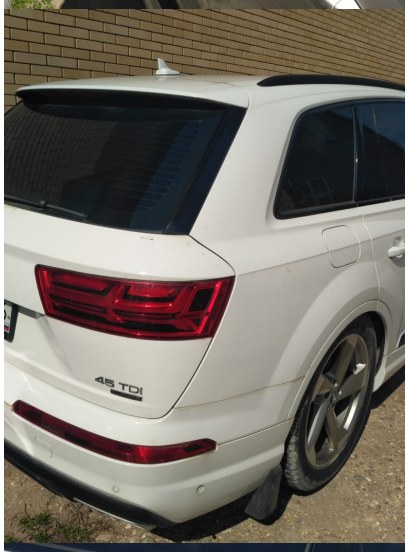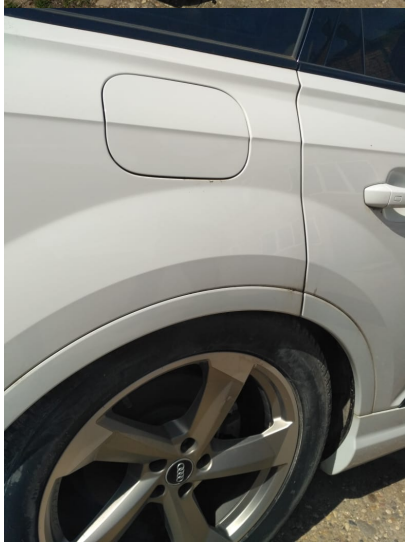
45 TDI