Продажа ГАЗ 3221 2005 в Ханты-Мансийском авт. округе на торгах по банкротству

Описание имущества:	Транспортное средство ГАЗ-322132, 2005 года изготовления, идентификационный номер (VIN) X9632213250420199
Начальная цена:	156150.00
Обременение:	null
Адрес лота:	АО Ханты-Мансийский Автономный округ - Югра, м.р-н Березовский, г.п. Игрим, пгт Игрим ул. Северная, д. 12
Номер извещения	21000002210000004568
Форма проведения торгов:	Аукцион
Статус торгов:	Завершены
Начало приема заявок:	11.04.2024 16:00
Конец приема заявок:	06.05.2024 23:59
Порядок подачи заявок:	Согласно информационному сообщению
Задаток:	15615.00
Место проведеления торгов:	РАД
Срок и порядок внесения задатка	"Согласно информационному сообщению. "
Источник:	https://torgi.gov.ru/new/public/notices/view/21000002210000004568

Организатор торгов
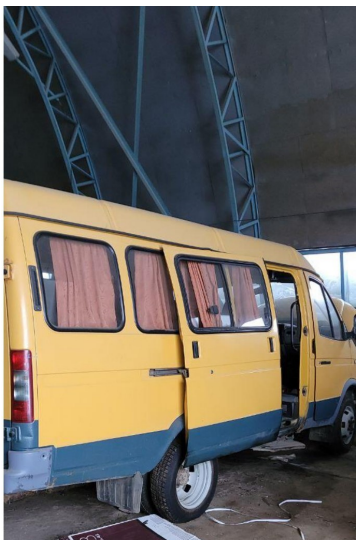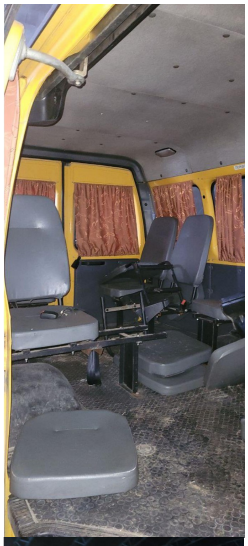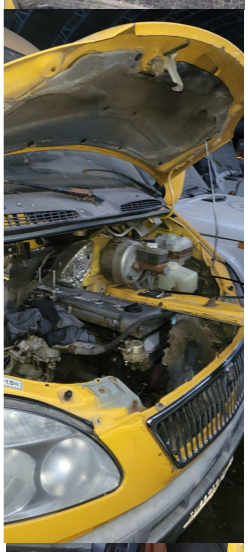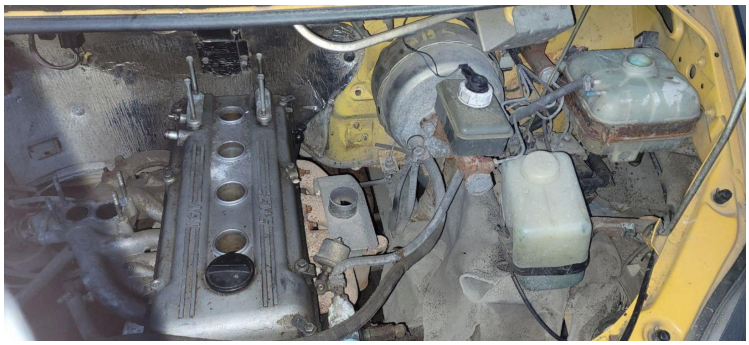
Наименование	АКЦИОНЕРНОЕ ОБЩЕСТВО "РОССИЙСКИЙ АУКЦИОННЫЙ ДОМ"
ИНН	7838430413
КПП	783801001
ОКАТО	
ОКПО	null
ОКВЭД	null
ОГРН	1097847233351
Контактный телефон	7967-246-44-34
Контактное лицо	Бокова Татьяна
Почтовый адрес	190000, ГОРОД САНКТ-ПЕТЕРБУРГ,ПЕРЕУЛОК ГРИВЦОВА д. ДОМ 5, корп. ЛИТЕРА В
Фактический адрес	190000, Санкт-Петербург, переулок Гривцова, д.5, лит. В
Сайт	null
Факс	null