Продажа ВАЗ 2109 1999 в Кемеровской области на торгах по банкротству

Описание имущества:	Автомобиль марки "ВАЗ 21093", 1999 г.в.
Начальная цена:	53000.00
Обременение:	null
Адрес лота:	обл Кемеровская область - Кузбасс г. Кемерово, ул. 2-я Малоплановая, 18
Номер извещения	21000002310000001178
Форма проведения торгов:	Аукцион
Статус торгов:	Завершены
Начало приема заявок:	14.04.2024 20:00
Конец приема заявок:	12.05.2024 20:00
Порядок подачи заявок:	null
Задаток:	5300.00
Место проведеления торгов:	РТС-тендер
Срок и порядок внесения задатка	null
Источник:	https://torgi.gov.ru/new/public/notices/view/21000002310000001178

Организатор торгов

Наименование	МЕЖРЕГИОНАЛЬНОЕ ТЕРРИТОРИАЛЬНОЕ УПРАВЛЕНИЕ ФЕДЕРАЛЬНОГО АГЕНТСТВА ПО УПРАВЛЕНИЮ ГОСУДАРСТВЕННЫМ ИМУЩЕСТВОМ В КЕМЕРОВСКОЙ ОБЛАСТИ - КУЗБАССЕ И ТОМСКОЙ ОБЛАСТИ
ИНН	4205199592
КПП	420501001
ОКАТО	
ОКПО	null
ОКВЭД	null
ОГРН	1104205007840
Контактный телефон	8 (384) 277-2303
Контактное лицо	Шкапар Наталья Валерьевна
Почтовый адрес	650000, ОБЛАСТЬ КЕМЕРОВСКАЯ ОБЛАСТЬ - КУЗБАСС,ГОРОД КЕМЕРОВО,УЛИЦА НОГРАДСКАЯ д. 5
Фактический адрес	650000, г Кемерово, ул Ноградская д. 5
Сайт	null
Факс	null

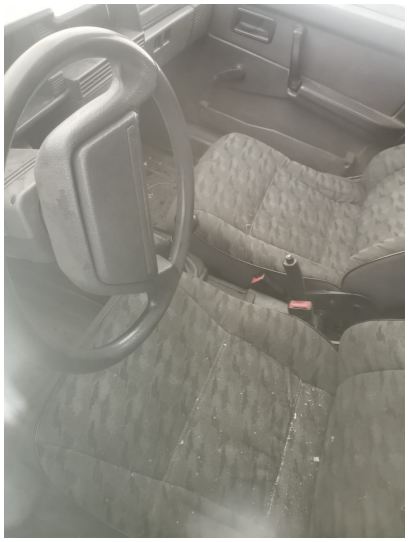

М935ХН 42

М935ХН 42
RUS