Продажа MITSUBISHI GALANT 2003 в Чувашской Республике на торгах по банкротству

Описание имущества:	АМТС Мицубиси Галант ЕС, 2003 г. в., г/н М152ЕН21, VIN 4A3AA46G23E192698, цвет серый
Начальная цена:	68000.00
Обременение:	"залог, арест, запрет на регистрационные действия"
Адрес лота:	Чувашия Чувашская Республика - г. Чебоксары
Номер извещения	21000025550000000311
Форма проведения торгов:	Аукцион
Статус торгов:	Завершены
Начало приема заявок:	13.04.2024 09:00
Конец приема заявок:	06.05.2024 17:00
Порядок подачи заявок:	заявки на участие в торгах подаются средствами ЭТП https://www.rts-tender.ru/
Задаток:	13000.00
Место проведеления торгов:	РТС-тендер
Срок и порядок внесения задатка	"Задаток вносится одним платежом и должен быть зачислен на счет ООО \"РТС-тендер\" не позднее 06.05.2024 г."
Источник:	https://torgi.gov.ru/new/public/notices/view/21000025550000000311

Организатор торгов

Наименование	ОБЩЕСТВО С ОГРАНИЧЕННОЙ ОТВЕТСТВЕННОСТЬЮ "НЕДВИЖИМОСТЬ ПЛЮС"
ИНН	1215160180
КПП	121501001
ОКАТО	
ОКПО	null
ОКВЭД	null
ОГРН	1111215006760
Контактный телефон	8(8352) 42-33-77
Контактное лицо	крутов альберт михайлович
Почтовый адрес	424016, РЕСПУБЛИКА МАРИЙ ЭЛ, Г. ЙОШКАР-ОЛА, УЛ. СКЛАДСКАЯ д. Д.18, корп. К.А
Фактический адрес	428008, Чувашия, г. Чебоксары, ул. Афанасьева, д. 8, каб. 202
Сайт	null
Факс	null

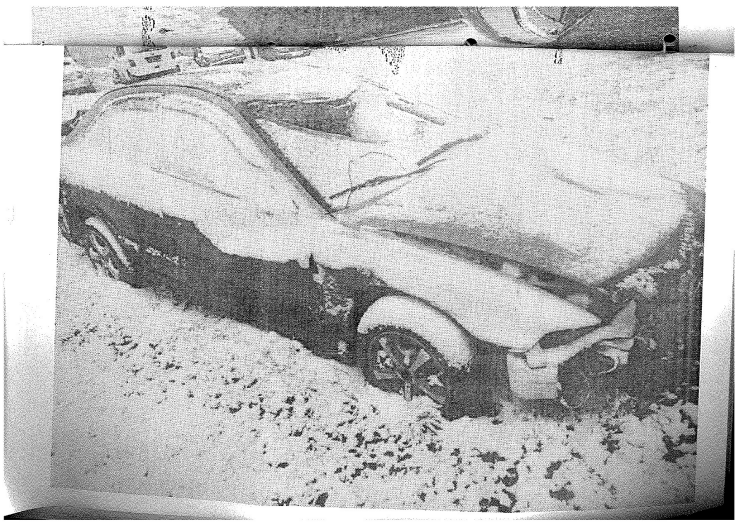

MASCHINA