Продажа LIFAN X50 2018 в Республике Марий Эл на торгах по банкротству

Описание имущества:	Легковой автомобиль LIFAN X50, 2018 г.в., г/н А010УН716, VIN X9W215852J0003180, цвет белый, расположенный по адресу: РМЭ, Параньгинский район, пгт. Параньга, ул. Первомайская, д.6, принадлежащий Хамидуллину А.А. Автомобиль с бременем залога в пользу ПАО Совкомбанк (сумма задолженности по состоянию на 02.02.2024 составляет 266 933,33 руб.).
Начальная цена:	421600.00
Обременение:	"Арест"
Адрес лота:	Респ Марий Эл Параньгинский район, пгт. Параньга, ул. Первомайская, д.6
Номер извещения	21000025550000000312
Форма проведения торгов:	Аукцион
Статус торгов:	Завершены
Начало приема заявок:	13.04.2024 08:00
Конец приема заявок:	13.05.2024 17:00
Порядок подачи заявок:	Заявки на участие в торгах подаются на ЭТП https://www.rts-tender.ru/
Задаток:	63240.00
Место проведеления торгов:	РТС-тендер
Срок и порядок внесения задатка	"Задаток вносится одним платежом путем перечисления денежных средств с аналитического счета Участника торгов на счет Организатора торгов, открытых на ЭТП https://www.rts-tender.ru/, и должен поступить не позднее «15» мая 2024г. "
Источник:	https://torgi.gov.ru/new/public/notices/view/21000025550000000312

Организатор торгов

Наименование	ОБЩЕСТВО С ОГРАНИЧЕННОЙ ОТВЕТСТВЕННОСТЬЮ "НЕДВИЖИМОСТЬ ПЛЮС"
ИНН	1215160180
КПП	121501001
ОКАТО	
ОКПО	null
ОКВЭД	null
ОГРН	1111215006760
Контактный телефон	89648600583
Контактное лицо	ХРАМЕНКОВ АНДРЕЙ ВЛАДИМИРОВИЧ
Почтовый адрес	424016, РЕСПУБЛИКА МАРИЙ ЭЛ, Г. ЙОШКАР-ОЛА, УЛ. СКЛАДСКАЯ д. Д.18, корп. К.А
Фактический адрес	424007, Респ Марий Эл, г Йошкар-Ола, ул Строителей, д.94
Сайт	null
Факс	null

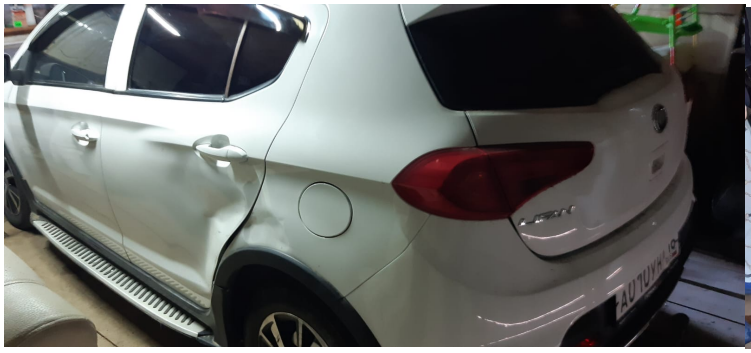

X50
A010YH716