Продажа ЛиАЗ-5292 2011 в Тамбовской области на торгах по банкротству

Описание имущества:	Автобус ЛиАЗ-529221-0000010, год выпуска 2011, VIN XTY529221B0001222; категория ТС — D; модель, №двигателя - MAN, D0836LOH56 21430085873007; шасси — отсутствует; кузов № - XTY529221B0001222; цвет кузова — белый, зеленый; мощность двигателя, л.с. (кВТ) — (176); рабочий объем двигателя, куб.см- 6871; тип двигателя — дизельный; экологический класс — четвертый; разрешенная максимальная масса, кг — 17700; масса без нагрузки, кг — 9950
Начальная цена:	257691.55
Обременение:	null
Адрес лота:	обл Тамбовская Тамбовский муниципальный округ
Номер извещения	24000000710000000022
Форма проведения торгов:	Аукцион
Статус торгов:	Завершены
Начало приема заявок:	17.04.2024 09:04
Конец приема заявок:	16.05.2024 18:05
Порядок подачи заявок:	Подача заявки на участие осуществляется только посредством интерфейса торговой платформы АО «ЕЭТП»
Задаток:	25769.16
Место проведеления торгов:	РОСЭЛТОРГ
Срок и порядок внесения задатка	"Установлен информационным сообщением"
Источник:	https://torgi.gov.ru/new/public/notices/view/24000000710000000022

Организатор торгов
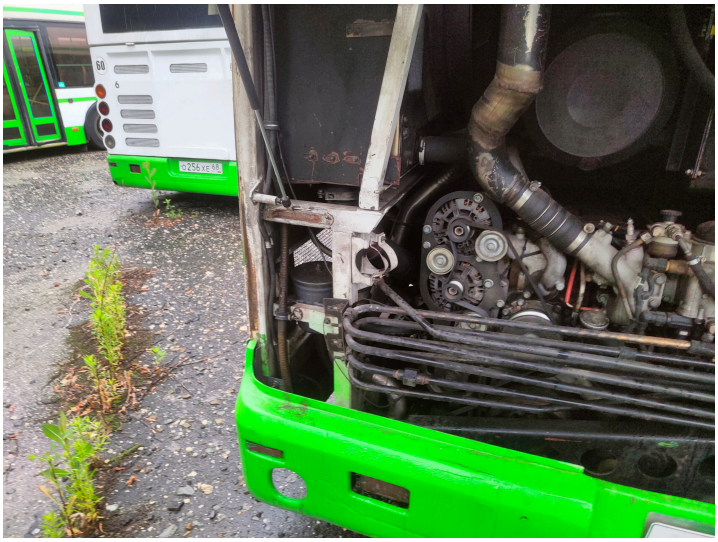
Наименование	АДМИНИСТРАЦИЯ ТАМБОВСКОГО МУНИЦИПАЛЬНОГО ОКРУГА ТАМБОВСКОЙ ОБЛАСТИ
ИНН	6800007006
КПП	680001001
ОКАТО	
ОКПО	null
ОКВЭД	null
ОГРН	1236800005969
Контактный телефон	74752442741
Контактное лицо	Попова Наталия Владиславовна
Почтовый адрес	392501, ТАМБОВСКАЯ ОБЛАСТЬ, М.Р-Н ТАМБОВСКИЙ, С.П. ДОНСКОЙ СЕЛЬСОВЕТ, Д КРАСНЕНЬКАЯ, ПЕР СОВХОЗНЫЙ, Д. 19, ПОМЕЩ. 64
Фактический адрес	обл Тамбовская, г.о. город Тамбов, г Тамбов, ул им Юрия Гагарина, дом 141В
Сайт	null
Факс	null