Продажа LADA SAMARA 2005 в Удмуртской Республике на торгах по банкротству

Описание имущества:	ВАЗ 21140, Год выпуска: 2005, г/н У041УК18, Идентификационный номер (VIN): XTA21140054050236, Номер шасси (рамы):- Номер кузова (кабины): XTA21140054050236, Цвет кузова: СВЕТЛО-СЕРЕБРИСТЫЙ МЕТАЛЛ, Рабочий объем (см?): 1499.0 Мощность (кВт/л.с.): 56.400/76.7 Тип транспортного средства: Легковой комби (хэтчбек) Ключи и документы отсутствуют (увед. № 39 от 26.02.2024) Имущество продается в том виде, в каком оно есть, и в случае продажи возврату/обмену не подлежит. За скрытые дефекты имущества Продавец ответственности не несет.
Начальная цена:	42000.00
Обременение:	null
Адрес лота:	Респ Удмуртская г. Ижевск, ул. О. Кошевого, 2б
Номер извещения	21000016080000001585
Форма проведения торгов:	Аукцион
Статус торгов:	Завершены
Начало приема заявок:	19.04.2024 10:00
Конец приема заявок:	15.05.2024 10:00
Порядок подачи заявок:	null
Задаток:	4200.00
Место проведеления торгов:	РТС-тендер
Срок и порядок внесения задатка	"Порядок внесения задатка установлен пунктами п. 12 и п. 25 Положения \nо порядке реализации имущества, обращенного в собственность государства, вещественных доказательств, изъятых вещей, а также задержанных таможенными органами товаров, утвержденного постановлением Правительства РФ от 30.09.2015 \n№ 1041\n"
Источник:	https://torgi.gov.ru/new/public/notices/view/21000016080000001585

Организатор торгов

Наименование	МЕЖРЕГИОНАЛЬНОЕ ТЕРРИТОРИАЛЬНОЕ УПРАВЛЕНИЕ ФЕДЕРАЛЬНОГО АГЕНТСТВА ПО УПРАВЛЕНИЮ ГОСУДАРСТВЕННЫМ ИМУЩЕСТВОМ В УДМУРТСКОЙ РЕСПУБЛИКЕ И КИРОВСКОЙ ОБЛАСТИ
ИНН	1841004975
КПП	184101001
ОКАТО	
ОКПО	null
ОКВЭД	null
ОГРН	1091841004617
Контактный телефон	83412632777
Контактное лицо	Якимова Марина Викторовна
Почтовый адрес	426076, Удмуртская Республика, Г. ИЖЕВСК, УЛ. ПУШКИНСКАЯ, д. 148
Фактический адрес	Респ Удмуртская, г.о. город Ижевск, г Ижевск, ул Пушкинская, дом 148
Сайт	null
Факс	null

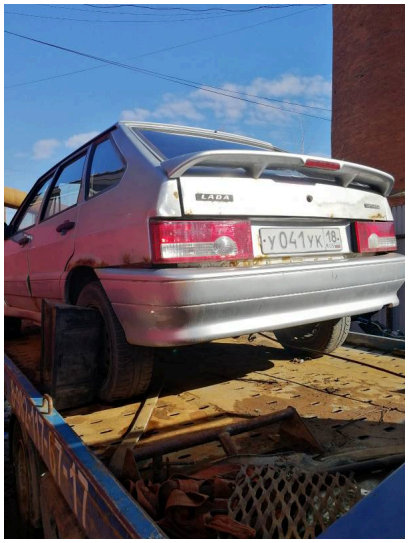

8-983