Продажа TOYOTA CAMRY 2015 в Москве на торгах по банкротству

Описание имущества:	Продажа легкового автомобиля Toyota Camry, закрепленного за федеральным государственным бюджетным учреждением «Комфортная среда» на праве оперативного управления
Начальная цена:	1126656.00
Обременение:	null
Адрес лота:	г Москва, вн.тер.г. муниципальный округ Академический, ул Вавилова, дом 21 стр. 1
Номер извещения	22000047810000000083
Форма проведения торгов:	Аукцион
Статус торгов:	Завершены
Начало приема заявок:	17.04.2024 10:00
Конец приема заявок:	24.05.2024 10:00
Порядок подачи заявок:	В соответствии с аукционной документацией
Задаток:	112665.60
Место проведеления торгов:	ЭТП ГПБ
Срок и порядок внесения задатка	"в соответствии с Аукционной документацией и Регламентом электронной торговой площадки "
Источник:	https://torgi.gov.ru/new/public/notices/view/22000047810000000083

Организатор торгов

Наименование	ФЕДЕРАЛЬНОЕ ГОСУДАРСТВЕННОЕ БЮДЖЕТНОЕ УЧРЕЖДЕНИЕ "КОМФОРТНАЯ СРЕДА"
ИНН	7736331124
КПП	773601001
ОКАТО	
ОКПО	null
ОКВЭД	null
ОГРН	1207700422907
Контактный телефон	+74951247707
Контактное лицо	ОРУДЖОВА ЭЛЕОНОРА ФАРМАНОВНА
Почтовый адрес	117312, Г.Москва, УЛ. ВАВИЛОВА, Д. 39
Фактический адрес	117312, город Москва, ул. Вавилова, д. 39
Сайт	null
Факс	null

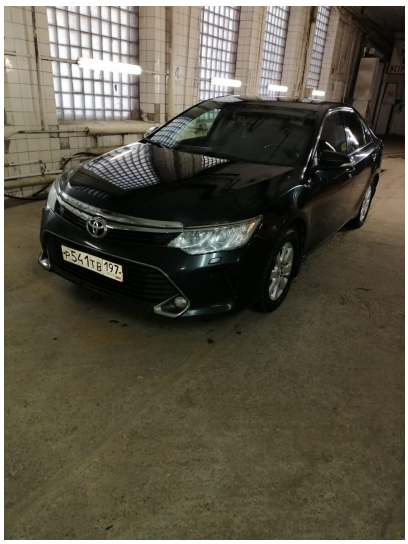

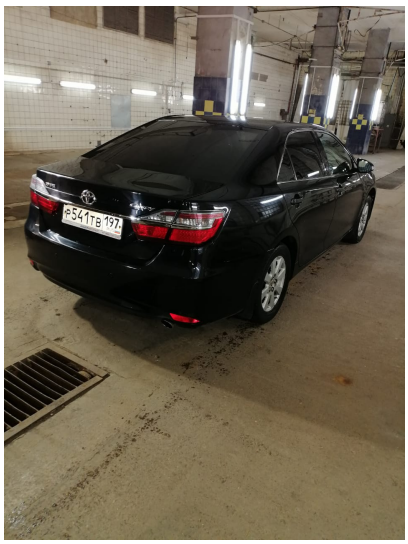

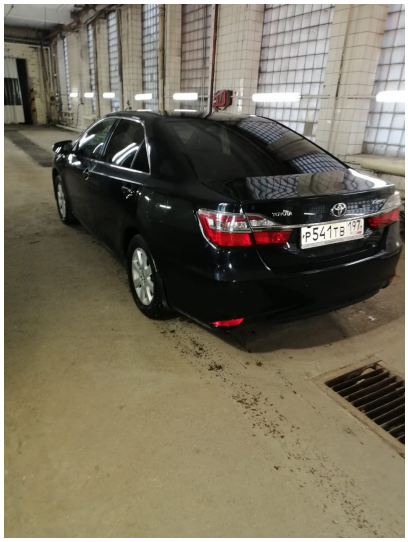
Р541ТВ 197