Продажа AUDI A6 2007 в Ярославской области на торгах по банкротству

Описание имущества:	Автомобиль Audi A6, 2007 года выпуска, государственный номер H141AP76, идентификационный номер (VIN) WAUZZZ4F87N143367, местонахождение: Ярославская обл., г. Ярославль, Московский пр-кт, д. 112а. Собственник имущества - Соколов В.А. 1 Штука (шт)
Начальная цена:	599100.00
Обременение:	null
Адрес лота:	обл Ярославская Ярославская обл., г. Ярославль, Московский пр-кт, д. 112а.
Номер извещения	21000004310000001347
Форма проведения торгов:	Аукцион
Статус торгов:	Завершены
Начало приема заявок:	19.04.2024 10:00
Конец приема заявок:	20.05.2024 23:59
Порядок подачи заявок:	в соответствии с аукционной документацией
Задаток:	89865.00
Место проведеления торгов:	РТС-тендер
Срок и порядок внесения задатка	null
Источник:	https://torgi.gov.ru/new/public/notices/view/21000004310000001347

Организатор торгов
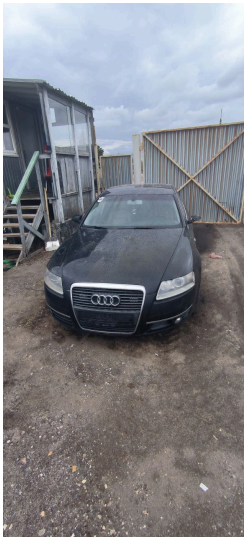
Наименование	МЕЖРЕГИОНАЛЬНОЕ ТЕРРИТОРИАЛЬНОЕ УПРАВЛЕНИЕ ФЕДЕРАЛЬНОГО АГЕНТСТВА ПО УПРАВЛЕНИЮ ГОСУДАРСТВЕННЫМ ИМУЩЕСТВОМ ВО ВЛАДИМИРСКОЙ, ИВАНОВСКОЙ, КОСТРОМСКОЙ И ЯРОСЛАВСКОЙ ОБЛАСТЯХ
ИНН	3329056771
КПП	332901001
ОКАТО	
ОКПО	null
ОКВЭД	null
ОГРН	1133340004401
Контактный телефон	8 (485) 272-6418
Контактное лицо	Тихвинская С.Н.
Почтовый адрес	600000, ОБЛАСТЬ ВЛАДИМИРСКАЯ,ГОРОД ВЛАДИМИР,УЛИЦА БОЛЬШАЯ МОСКОВСКАЯ д. 29
Фактический адрес	600000, г Владимир, ул Большая Московская д. 29
Сайт	null
Факс	null