Продажа TOYOTA CAMRY 2005 в Республике Башкортостан на торгах по банкротству

Описание имущества:	легковой автомобиль, марки TOYOTA CAMRY, гос. номер Р 812 НХ 102, 2005 г.в.
Начальная цена:	250000.00
Обременение:	null
Адрес лота:	Респ Башкортостан 452410, Республика Башкортостан, Иглинский район, с. Иглино, пер.Чапаева, д.11
Номер извещения	22000090010000000010
Форма проведения торгов:	Аукцион
Статус торгов:	Завершены
Начало приема заявок:	18.04.2024 09:00
Конец приема заявок:	15.05.2024 18:00
Порядок подачи заявок:	Указан в информационном сообщении
Задаток:	25000.00
Место проведеления торгов:	РОСЭЛТОРГ
Срок и порядок внесения задатка	"Задаток должен поступить не позднее 15 мая 2024 года. Задаток на участие в аукционе вносится путем перечисления денежных средств на лицевой счет Претендента, открытый при регистрации на электронной площадке. "
Источник:	https://torgi.gov.ru/new/public/notices/view/22000090010000000010

Организатор торгов
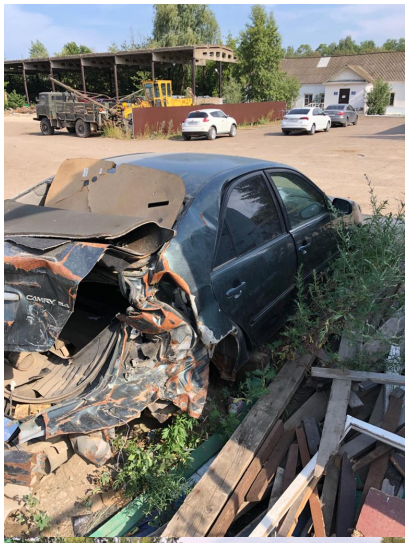
Наименование	АДМИНИСТРАЦИЯ СЕЛЬСКОГО ПОСЕЛЕНИЯ ИГЛИНСКИЙ СЕЛЬСОВЕТ МУНИЦИПАЛЬНОГО РАЙОНА ИГЛИНСКИЙ РАЙОН РЕСПУБЛИКИ БАШКОРТОСТАН
ИНН	0224002340
КПП	022401001
ОКАТО	
ОКПО	null
ОКВЭД	null
ОГРН	1020200880160
Контактный телефон	+7(962)5356675
Контактное лицо	Байдулетова Регина Айратовна
Почтовый адрес	452410, РЕСП БАШКОРТОСТАН,Р-Н ИГЛИНСКИЙ,С ИГЛИНО,УЛ ЛЕНИНА д. ДОМ 58
Фактический адрес	452410, Респ Башкортостан, с Иглино, пер Чапаева д. 11
Сайт	null
Факс	null