Продажа TOYOTA ESTIMA LUCIDA 2002 в Новосибирской области на торгах по банкротству

Описание имущества:	Автомобиль TOYOTA ESTIMA, 2002 года выпуска, государственный номер M502MT154, номер кузова ACR400048258 (арест)
Начальная цена:	875233.00
Обременение:	"арест, запрещение регистрации. "
Адрес лота:	обл Новосибирская Новосибирская обл., г. Искитим, ул. Кооперативная, д. 11. Ответственный хранитель – Кочетов Денис Юрьевич, тел 8(913)-904-85-61. Контактное лицо – ООО «Астрея» тел. 8(383)-399-12-45
Номер извещения	21000018950000001831
Форма проведения торгов:	Аукцион
Статус торгов:	Завершены
Начало приема заявок:	19.04.2024 12:00
Конец приема заявок:	20.05.2024 12:00
Порядок подачи заявок:	В соответствии с извещением о проведении торгов
Задаток:	437616.50
Место проведеления торгов:	РТС-тендер
Срок и порядок внесения задатка	"Задатки должны поступить не позднее последнего дня приема заявок на расчетный счет Организатора торгов "
Источник:	https://torgi.gov.ru/new/public/notices/view/21000018950000001831

Организатор торгов
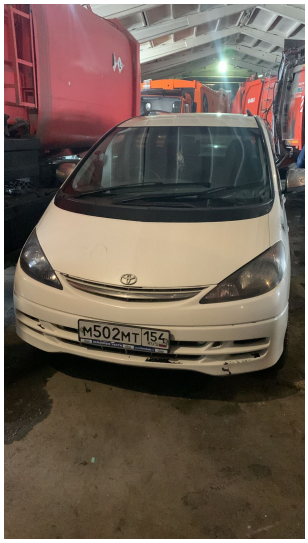
Наименование	ТЕРРИТОРИАЛЬНОЕ УПРАВЛЕНИЕ ФЕДЕРАЛЬНОГО АГЕНТСТВА ПО УПРАВЛЕНИЮ ГОСУДАРСТВЕННЫМ ИМУЩЕСТВОМ В НОВОСИБИРСКОЙ ОБЛАСТИ
ИНН	5407063282
КПП	540701001
ОКАТО	
ОКПО	null
ОКВЭД	null
ОГРН	1095406019170
Контактный телефон	8 (383) 218-8878
Контактное лицо	Рылова Екатерина Александровна
Почтовый адрес	630004, ОБЛАСТЬ НОВОСИБИРСКАЯ,ГОРОД НОВОСИБИРСК,УЛИЦА РЕВОЛЮЦИИ д. 38
Фактический адрес	630004, Новосибирская обл, г Новосибирск, р-н Железнодорожный, ул Революции д. 38
Сайт	null
Факс	null