Продажа CHEVROLET 2004 в Нижегородской области на торгах по банкротству

Описание имущества:	Вещественное доказательство - автомобиль марки Шевроле модели лачетти гос.рег.знак М928СМ 152 1 Штука (шт)
Начальная цена:	109000.00
Обременение:	null
Адрес лота:	обл Нижегородская г. Нижний Новгород ул. Федосеенко, 57
Номер извещения	21000032000000000277
Форма проведения торгов:	Аукцион
Статус торгов:	Завершены
Начало приема заявок:	22.04.2024 10:00
Конец приема заявок:	17.05.2024 10:00
Порядок подачи заявок:	null
Задаток:	10900.00
Место проведеления торгов:	РТС-тендер
Срок и порядок внесения задатка	"в соответствии с правилами РТС-Тендер"
Источник:	https://torgi.gov.ru/new/public/notices/view/21000032000000000277

Организатор торгов
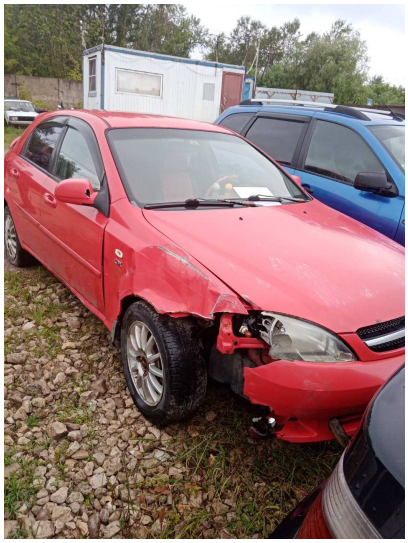
Наименование	ТЕРРИТОРИАЛЬНОЕ УПРАВЛЕНИЕ ФЕДЕРАЛЬНОГО АГЕНТСТВА ПО УПРАВЛЕНИЮ ГОСУДАРСТВЕННЫМ ИМУЩЕСТВОМ В НИЖЕГОРОДСКОЙ ОБЛАСТИ
ИНН	5260258667
КПП	526001001
ОКАТО	
ОКПО	null
ОКВЭД	null
ОГРН	1095260008172
Контактный телефон	8 (831) 467-8166
Контактное лицо	Коломоец Владислав Анатольевич
Почтовый адрес	603000, ОБЛАСТЬ НИЖЕГОРОДСКАЯ, Г. НИЖНИЙ НОВГОРОД, ПЛ. МАКСИМА ГОРЬКОГО, Д. 6
Фактический адрес	603000, Нижегородская обл, г Нижний Новгород, р-н Нижегородский, пл Максима Горького д. 6
Сайт	null
Факс	null