# Продажа ВАЗ 2109 в Республике Крым на торгах по банкротству

| | |
|---|---|
| **Описание имущества:** | Автомобиль ВАЗ 21093, год выпуска не установлен, г/н В236ХУ 82, ключи и документы отсутствуют, ключи и документы отсутствуют. Имущество продается в том виде, в каком оно есть, и в случае продажи возврату/обмену не подлежит. За скрытые дефекты имущества Продавец ответственности не несет. |
| **Начальная цена:** | 9807.69 |
| **Обременение:** | null |
| **Адрес лота:** | Респ Крым Республика Крым, пгт. Зуя, ул. Ленина, 26 В |
| **Номер извещения** | 21000017050000000817 |
| **Форма проведения торгов:** | Прямая продажа |
| **Статус торгов:** | Объявлены |
| **Начало приема заявок:** | 02.05.2024 10:00 |
| **Конец приема заявок:** | 08.05.2024 10:00 |
| **Порядок подачи заявок:** | null |
| **Задаток:** | null |
| **Место проведеления торгов:** | null |
| **Срок и порядок внесения задатка** | null |
| **Источник:** | https://torgi.gov.ru/new/public/notices/view/21000017050000000817 |

## Организатор торгов
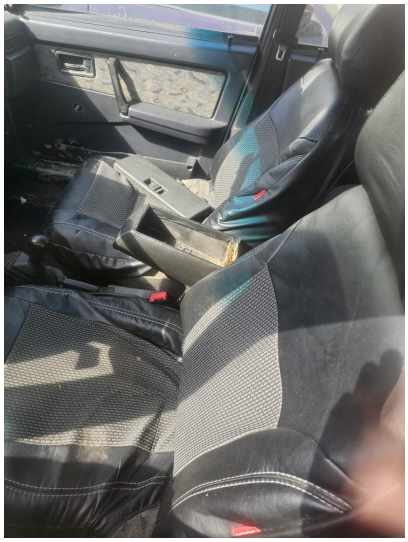
| | |
|---|---|
| **Наименование** | ОБЩЕСТВО С ОГРАНИЧЕННОЙ ОТВЕТСТВЕННОСТЬЮ"ТРАНСАВТОКУБАНЬ" |
| **ИНН** | 2314025680 |
| **КПП** | 231401001 |
| **ОКАТО** | |
| **ОКПО** | null |
| **ОКВЭД** | null |
| **ОГРН** | 1122314000874 |
| **Контактный телефон** | 79284403900 |
| **Контактное лицо** | Любченко Николай Николаевич |
| **Почтовый адрес** | 352500, КРАЙ КРАСНОДАРСКИЙ,РАЙОН ЛАБИНСКИЙ,ГОРОД ЛАБИНСК,УЛИЦА КРАСНАЯ д. 44 |
| **Фактический адрес** | край Краснодарский, м.р-н Лабинский, г.п. Лабинское, г Лабинск, ул Красная, дом 44 |
| **Сайт** | null |
| **Факс** | null |