Продажа Транспортное средство 2016 в Магаданской области на торгах по банкротству

Описание имущества:	машина комбинированная, модель ТС КО-829Б1. идентификационный номер (VIN) XVL483321G0000279, номер двигателя 740622G2826525, шасси (рама) XTC651154G1346628, цвет кузова (кабины, прицепа) оранжевый RAL 2009, мощность двигателя, л.с. (кВТ) 280 (206), разрешенная максимальная масса, кг 22 400, год производства 2016, организация-изготовитель ОАО «КОММАШ», ПТС (№, дата выдачи) 52 00 526245 выдан 30.12.2016 г.
Начальная цена:	78450.00
Обременение:	null
Адрес лота:	обл Магаданская, м.о. Сусуманский, г Сусуман
Номер извещения	22000028800000000054
Форма проведения торгов:	Аукцион
Статус торгов:	Завершены
Начало приема заявок:	23.04.2024 01:00
Конец приема заявок:	13.05.2024 01:30
Порядок подачи заявок:	null
Задаток:	7845.00
Место проведеления торгов:	РТС-тендер
Срок и порядок внесения задатка	"согласно аукционной документации"
Источник:	https://torgi.gov.ru/new/public/notices/view/22000028800000000054

Организатор торгов

Наименование	КОМИТЕТ ПО УПРАВЛЕНИЮ МУНИЦИПАЛЬНЫМ ИМУЩЕСТВОМ АДМИНИСТРАЦИИ СУСУМАНСКОГО МУНИЦИПАЛЬНОГО ОКРУГА МАГАДАНСКОЙ ОБЛАСТИ
ИНН	4905001470
КПП	490501001
ОКАТО	
ОКПО	null
ОКВЭД	null
ОГРН	1024900715586
Контактный телефон	+7(41345)22823
Контактное лицо	Миронюк Нина Николаевна
Почтовый адрес	686314, ОБЛАСТЬ МАГАДАНСКАЯ,РАЙОН СУСУМАНСКИЙ,ГОРОД СУСУМАН,УЛИЦА СОВЕТСКАЯ д. ДОМ 17
Фактический адрес	686314, Магаданская обл, Сусуманский р-н, г Сусуман, ул Советская д. 17
Сайт	null
Факс	null

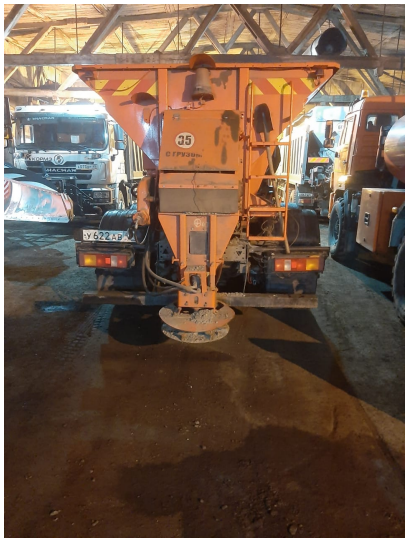
35
Г 622 АР