Продажа CHEVROLET NIVA 2010 в Челябинской области на торгах по банкротству

Описание имущества:	CHEVROLETNIVA 212300-55,легковой, выпуск - 2010 год, регистрационный знак: Х423ТМ174, идентификационный №Х9L212300А0308896, цвет – светло-серебристый металик, мощность двигателя – 79,60 л.с. (58,50 кВТ), тип двигателя – бензиновый.
Начальная цена:	439743.00
Обременение:	null
Адрес лота:	обл Челябинская Челябинская область, Октябрьский район, с. октябрьское, ул. Ленина, д.36
Номер извещения	22000007820000000049
Форма проведения торгов:	Аукцион
Статус торгов:	Завершены
Начало приема заявок:	22.04.2024 12:15
Конец приема заявок:	20.05.2024 07:00
Порядок подачи заявок:	согласно извещения
Задаток:	43974.30
Место проведеления торгов:	РТС-тендер
Срок и порядок внесения задатка	"согласно извещения"
Источник:	https://torgi.gov.ru/new/public/notices/view/22000007820000000049

Организатор торгов

Наименование	УПРАВЛЕНИЕ ПО МУНИЦИПАЛЬНОМУ ИМУЩЕСТВУ, ЗЕМЕЛЬНЫМ ОТНОШЕНИЯМ И РАЗВИТИЮ СЕЛЬСКОГО ХОЗЯЙСТВА АДМИНИСТРАЦИИ ОКТЯБРЬСКОГО МУНИЦИПАЛЬНОГО РАЙОНА ЧЕЛЯБИНСКОЙ ОБЛАСТИ
ИНН	7437002280
КПП	743001001
ОКАТО	
ОКПО	null
ОКВЭД	null
ОГРН	1027401823184
Контактный телефон	+7 (35158) 5-34-53
Контактное лицо	Гречишников Евгений Николаевич
Почтовый адрес	457170, ОБЛАСТЬ ЧЕЛЯБИНСКАЯ, Р-Н ОКТЯБРЬСКИЙ, С ОКТЯБРЬСКОЕ, УЛ. ЛЕНИНА, Д. 36, КАБИНЕТ 1, 2
Фактический адрес	457170, Челябинская регион, обл, Октябрьский р-н, нас. пункт Октябрьское, ул. Ленина д. 43
Сайт	null
Факс	null

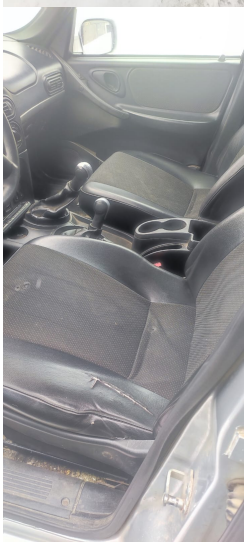

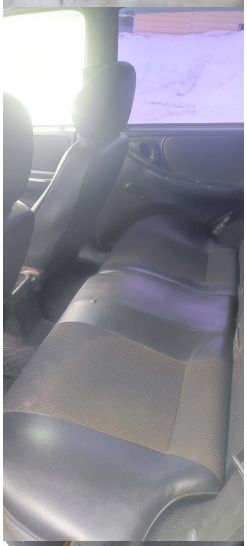

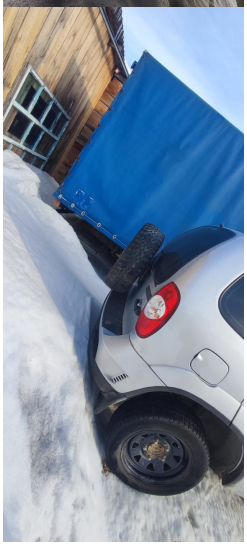

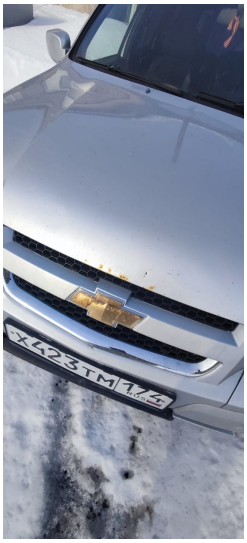
Y623TM 77

Н423ТМ47А