Продажа ВАЗ 2105 2008 в Белгородской области на торгах по банкротству

Описание имущества:	транспортное средство, марка, модель, коммерческое наименование машины: LADA 210540, регистрационный знак M445EB31RUS, идентификационный номер (VIN) XTA21054082136442, тип - легковой, модель, № двигателя 21067, 9033551, кузов (кабина, прицеп) № XTA21054082136442, цвет кузова – ярко-белый, год изготовления – 2008. Состояние транспортного средства: не на ходу, требуется капитальный ремонт
Начальная цена:	10000.00
Обременение:	null
Адрес лота:	обл Белгородская, м.р-н Вейделевский, с.п. Белоколодезское, с Белый Колодезь
Номер извещения	21000023990000000053
Форма проведения торгов:	Аукцион
Статус торгов:	Завершены
Начало приема заявок:	23.04.2024 09:00
Конец приема заявок:	17.05.2024 17:00
Порядок подачи заявок:	При приеме заявок от претендентов оператор электронной площадки обеспечивает регистрацию заявок и пр
Задаток:	1000.00
Место проведеления торгов:	РТС-тендер
Срок и порядок внесения задатка	"Денежные средства в счет задатка от третьих лиц не принимаются"
Источник:	https://torgi.gov.ru/new/public/notices/view/21000023990000000053

Организатор торгов

Наименование	АДМИНИСТРАЦИЯ ВЕЙДЕЛЕВСКОГО РАЙОНА
ИНН	3105001092
КПП	310501001
ОКАТО	
ОКПО	null
ОКВЭД	null
ОГРН	1023102157539
Контактный телефон	+7(47237)55548
Контактное лицо	Самойлова Анжелика Васильевна
Почтовый адрес	309720, ОБЛАСТЬ БЕЛГОРОДСКАЯ,РАЙОН ВЕЙДЕЛЕВСКИЙ,ПОСЕЛОК ВЕЙДЕЛЕВКА,УЛИЦА ПЕРВОМАЙСКАЯ д.
Фактический адрес	309720, Белгородская обл, Вейделевский р-н, п Вейделевка, ул Первомайская д. 1
Сайт	null
Факс	null

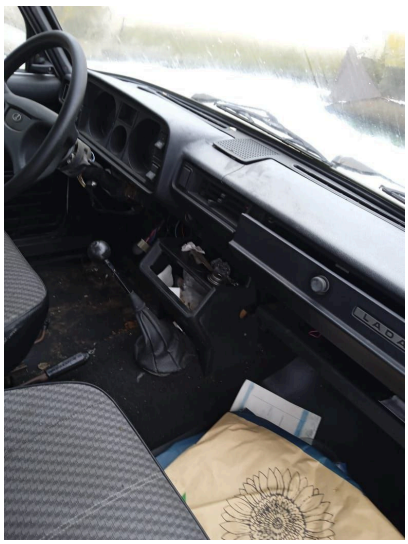

М445ЕВ 31 RUS

М445ЕВ 31 RUS