Продажа TOYOTA CROWN 2005 в Ставропольском крае на торгах по банкротству

Описание имущества:	Транспортное средство марки (модели): TOYOTA CROWN MAJESTA, цвет кузова (кабины) – черный, год выпуска: 2005, регистрационный знак – О418ТТАВН, идентификационный номер (VIN): UZS186-0015521, мощность двигателя 280 л.с., рабочий объем двигателя (куб.м.): 4292, Наличие незначительных царапин и потёртостей по всему лакокрасочному покрытию кузова автомобиля, полученные в результате длительной эксплуатации, обивка всех сидений с глубокими потертостями, микротрещинами, колесные литые диски находятся в удовлетворительном состоянии, использовать его по назначению возможно при условии: проведения диагностики, планового годового Технического Обслуживания и ремонта по результатам диагностики, ключ зажигания. (годные остатки)
Начальная цена:	84700.00
Обременение:	null
Адрес лота:	край Ставропольский, г.о. город Ставрополь, г Ставрополь, ул Лермонтова, дом 36
Номер извещения	23000055280000000050
Форма проведения торгов:	Аукцион
Статус торгов:	Завершены
Начало приема заявок:	23.04.2024 09:00
Конец приема заявок:	20.05.2024 09:00
Порядок подачи заявок:	null
Задаток:	8470.00
Место проведеления торгов:	РТС-тендер
Срок и порядок внесения задатка	"Для участия в реализации имущества претендент вносит задаток в размере 10 процентов начальной цены продажи имущества на специальный счет, открытый им в одном из банков, перечень которых устанавливается Правительством Российской Федерации (далее - специальный счет), в порядке, предусмотренном законодательством Российской Федерации о контрактной системе в сфере закупок товаров, работ, услуг для обеспечения государственных и муниципальных нужд. согласно Информационному сообщению"
Источник:	https://torgi.gov.ru/new/public/notices/view/23000055280000000050

Организатор торгов

Наименование	Индивидуальный предприниматель КОТАНОВ СПИРИДОН ВЛАДИМИРОВИЧ
ИНН	262610269779
КПП	null
ОКАТО	
ОКПО	null
ОКВЭД	null
ОГРН	323265100143473
Контактный телефон	+7 (938) 310-44-14
Контактное лицо	Котанов Спиридон Владимирович
Почтовый адрес	357600, Ставропольский край, г. Ессентуки, ул. Интернациональная, д. 23, этаж 3, офис 2; 357601, Ставропольский край, г. Ессентуки, а/я 11 (для ИП Котанова С.В.)
Фактический адрес	357600, Ставропольский край, г. Ессентуки, ул. Интернациональная, д. 23, этаж 3, офис 2; 357601, Ставропольский край, г. Ессентуки, а/я 11 (для ИП Котанова С.В.)
Сайт	null
Факс	null

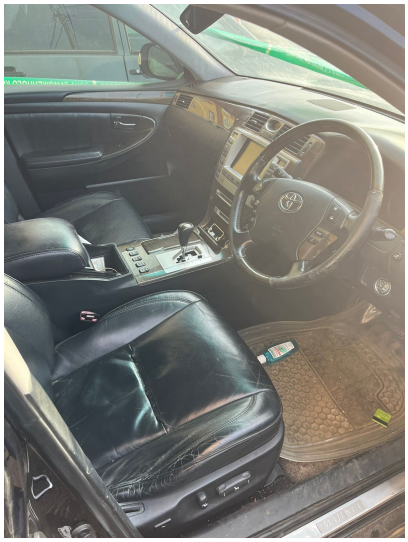

О418ТТ

О418ТТ

ЗОНА ТАМОЖЕННОГО КОНТРОЛЯ

ЗОНА ТАМОЖЕННОГО КОНТРОЛЯ