Продажа DAEWOO 2010 в Пермском крае на торгах по банкротству

Описание имущества:	г/н О627ТЕ159, VIN: XWB3L32CDAA094973, цвет сине-глазурный (59-008566-1, 556/23/КФ) в количестве 1 шт. Представленное имущество не новое, требует капитального ремонта. Состояние изделия удовлетворительное. (Физический износ 22,6%) Ключи и документы отсутствуют. Имущество конфисковано на основании приговора Куединского районного суда Пермского края по делу от 13.09.2023 № 1-116/2023 Имущество продается в том виде, в каком оно есть, и в случае продажи возврату/обмену не подлежит. За скрытые дефекты имущества Продавец ответственности не несет.
Начальная цена:	123396.00
Обременение:	null
Адрес лота:	край Пермский Пермский край, г. Пермь, ул. Карпинского, 140/3;
Номер извещения	21000018070000000432
Форма проведения торгов:	Аукцион
Статус торгов:	Завершены
Начало приема заявок:	24.04.2024 08:00
Конец приема заявок:	19.05.2024 08:00
Порядок подачи заявок:	null
Задаток:	12339.60
Место проведеления торгов:	РТС-тендер
Срок и порядок внесения задатка	"Порядок внесения задатка установлен п. 12 и п. 25 Положения о порядке реализации имущества, обращенного в собственность государства, вещ.док-в, изъятых вещей, а также задержанных товаров, утвержденного постановлением Правительства РФ от 30.09.2015 № 1041"
Источник:	https://torgi.gov.ru/new/public/notices/view/21000018070000000432

Организатор торгов

Наименование	ТЕРРИТОРИАЛЬНОЕ УПРАВЛЕНИЕ ФЕДЕРАЛЬНОГО АГЕНТСТВА ПО УПРАВЛЕНИЮ ГОСУДАРСТВЕННЫМ ИМУЩЕСТВОМ В ПЕРМСКОМ КРАЕ
ИНН	5902293756
КПП	590201001
ОКАТО	
ОКПО	null
ОКВЭД	null
ОГРН	1115902001632
Контактный телефон	8 (342) 238-3340
Контактное лицо	Сексяев Даниил Алексеевич
Почтовый адрес	614045, КРАЙ ПЕРМСКИЙ,ГОРОД ПЕРМЬ,УЛИЦА КУЙБЫШЕВА д. 6
Фактический адрес	614015, г Пермь, ул Куйбышева д. 6
Сайт	null
Факс	null

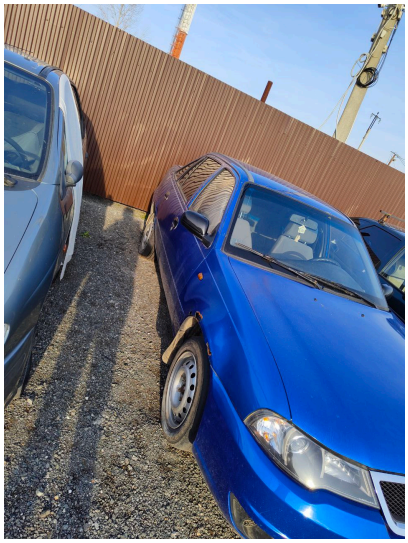

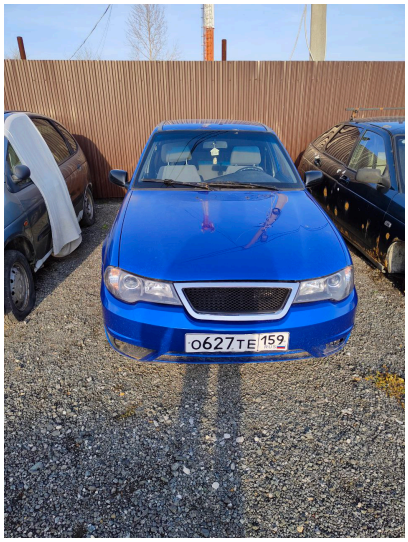
О627ТЕ 159