Продажа TOYOTA CAMRY 2007 в Чувашской Республике на торгах по банкротству

Описание имущества:	Транспортное средство марки TOYOTA CAMRY, год выпуска 2007, идентификационный номер (VIN) JTNBK40K703034443 модель, № двигателя 2GR 0445196, тип двигателя бензиновый, мощность двигателя 277 л.с, шасси (рама) отсутствует, кузов (прицеп) № JTNBK40K703034443, цвет кузова (кабины): черный, государственный регистрационный знак М 135 РК 21.Техническое состояние имущества – состояние автомобиля позволяет дальнейшей эксплуатации. Общий процент износа автомобиля 60%.
Начальная цена:	826000.00
Обременение:	null
Адрес лота:	Чувашия Чувашская Республика -, м.о. Янтиковский
Номер извещения	23000001390000000015
Форма проведения торгов:	Аукцион
Статус торгов:	Завершены
Начало приема заявок:	24.04.2024 08:00
Конец приема заявок:	20.05.2024 09:00
Порядок подачи заявок:	Согласно аукционной документации
Задаток:	82600.00
Место проведеления торгов:	РОСЭЛТОРГ
Срок и порядок внесения задатка	"Согласно аукционной документации"
Источник:	https://torgi.gov.ru/new/public/notices/view/23000001390000000015

Организатор торгов
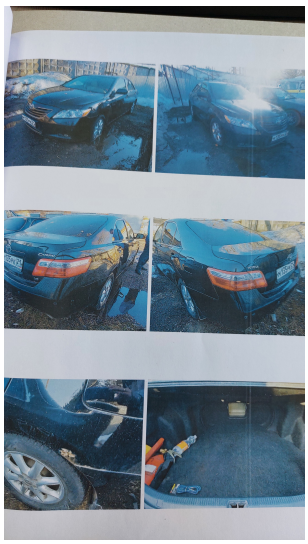
Наименование	АДМИНИСТРАЦИЯ ЯНТИКОВСКОГО МУНИЦИПАЛЬНОГО ОКРУГА ЧУВАШСКОЙ РЕСПУБЛИКИ
ИНН	2100003143
КПП	210001001
ОКАТО	
ОКПО	null
ОКВЭД	null
ОГРН	1222100009603
Контактный телефон	+7(83548)21696
Контактное лицо	Аркадьева Наталия Михайловна
Почтовый адрес	429290, Чувашская Республика - Чувашия, М.Р-Н ЯНТИКОВСКИЙ, С.П. ЯНТИКОВСКОЕ, С ЯНТИКОВО, ПР-КТ ЛЕНИНА д. Д. 13
Фактический адрес	429290, Чувашская Республика - Чувашия, М.Р-Н ЯНТИКОВСКИЙ, С ЯНТИКОВО, ПР-КТ ЛЕНИНА д. Д. 13
Сайт	null
Факс	null