Продажа CHEVROLET NIVA 2006 в Республике Калмыкия на торгах по банкротству

Описание имущества:	VIN: X9L21230040008559Цвет: красный яркийХарактеристики и дефекты: Передняя правая дверь имеет царапины и сколы; на переднем и заднем бамперах трещины и потертости; заднее правое крыло имеет вмятину; задние колеса спущены; отсутствует заднее стекло, вместо стекла- лист ДСП, имеется ПТС
Начальная цена:	109200.00
Обременение:	null
Адрес лота:	Респ Калмыкия г.Элиста, ул. Ленина,6
Номер извещения	21000001060000000150
Форма проведения торгов:	Аукцион
Статус торгов:	Отменены/аннулированы
Начало приема заявок:	24.04.2024
Конец приема заявок:	19.05.2024 23:59
Порядок подачи заявок:	null
Задаток:	10920.00
Место проведеления торгов:	Сбербанк-АСТ
Срок и порядок внесения задатка	null
Источник:	https://torgi.gov.ru/new/public/notices/view/21000001060000000150

Организатор торгов

Наименование	ТЕРРИТОРИАЛЬНОЕ УПРАВЛЕНИЕ ФЕДЕРАЛЬНОГО АГЕНТСТВА ПО УПРАВЛЕНИЮ ГОСУДАРСТВЕННЫМ ИМУЩЕСТВОМ В РЕСПУБЛИКЕ КАЛМЫКИЯ
ИНН	0816014382
КПП	081601001
ОКАТО	
ОКПО	null
ОКВЭД	null
ОГРН	1100816003342
Контактный телефон	+7(84722)35906
Контактное лицо	Чеботарева Любовь Васильевна
Почтовый адрес	358009, РЕСПУБЛИКА КАЛМЫКИЯ,ГОРОД ЭЛИСТА,МИКРОРАЙОН 3 д. 20
Фактический адрес	358009, Респ Калмыкия, г Элиста, мкр. 3, д. 20
Сайт	null
Факс	null

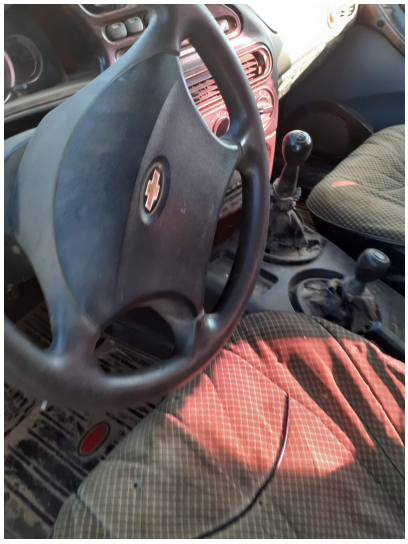

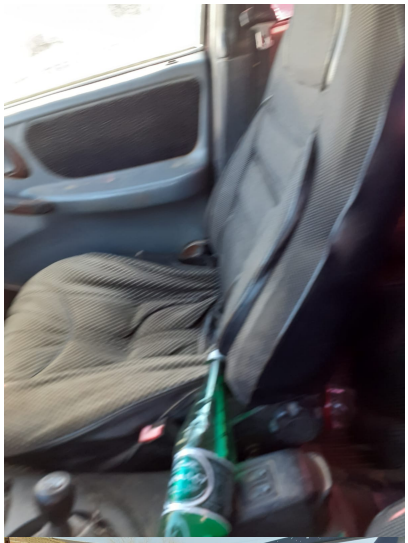

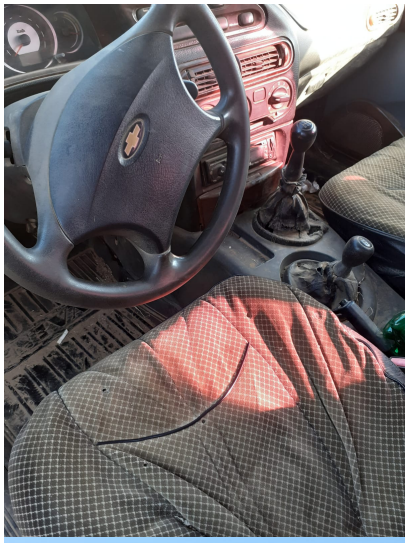

А 576 ХТ 08