# Продажа HONDA 2007 в Республике Хакасия на торгах по банкротству

| | |
|---|---|
| **Описание имущества:** | Легковой автомобиль Honda Step Wagon 2.0 регистрационный номер 23 DT4444, 2007 г.в., VIN RG1-1134097, ключ к автомобилю |
| **Начальная цена:** | 1052250.00 |
| **Обременение:** | null |
| **Адрес лота:** | Респ Хакасия, м.р-н Усть-Абаканский, г.п. Усть-Абаканский поссовет, рп Усть-Абакан, ул Тихая, дом 12 |
| **Номер извещения** | 23000053960000000012 |
| **Форма проведения торгов:** | Аукцион |
| **Статус торгов:** | Завершены |
| **Начало приема заявок:** | 25.04.2024 05:00 |
| **Конец приема заявок:** | 21.05.2024 05:00 |
| **Порядок подачи заявок:** | null |
| **Задаток:** | 105225.00 |
| **Место проведеления торгов:** | ТЭК-Торг |
| **Срок и порядок внесения задатка** | "Порядок внесения задатка установлен пунктами п. 12 и п. 25 Положения\nо порядке реализации имущества, обращенного в собственность государства,\nвещественных доказательств, изъятых вещей, а также задержанных таможенными\nорганами товаров, утвержденного постановлением Правительства РФ от 30.09.2015\n№ 1041 " |
| **Источник:** | https://torgi.gov.ru/new/public/notices/view/23000053960000000012 |

## Организатор торгов
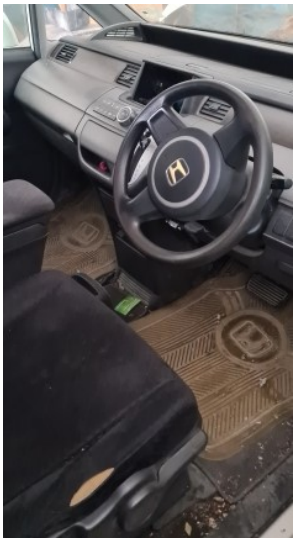
| | |
|---|---|
| **Наименование** | Индивидуальный предприниматель ЕВДОКИМОВ ОЛЕГ ВАЛЕРЬЕВИЧ |
| **ИНН** | 190157933943 |
| **КПП** | null |
| **ОКАТО** | |
| **ОКПО** | null |
| **ОКВЭД** | null |
| **ОГРН** | 319190100018314 |
| **Контактный телефон** | +7(913)4474810 |
| **Контактное лицо** | Евдокимов Олег Валерьевич |
| **Почтовый адрес** | Респ Хакасия, м.р-н Усть-Абаканский, г.п. Усть-Абаканский поссовет, рп Усть-Абакан, ул Тихая, дом 12 |
| **Фактический адрес** | Респ Хакасия, м.р-н Усть-Абаканский, г.п. Усть-Абаканский поссовет, рп Усть-Абакан, ул Тихая, дом 12 |
| **Сайт** | null |
| **Факс** | null |