Продажа ГАЗ 3221 2016 в Республике Мордовия на торгах по банкротству

Описание имущества:	продажа транспортного средства ГАЗ-3221
Начальная цена:	645000.00
Обременение:	null
Адрес лота:	Респ Мордовия, м.р-н Ардатовский, с.п. Редкодубское, с Редкодубье, ул Октябрьская, дом 2/3
Номер извещения	23000029120000000005
Форма проведения торгов:	Аукцион
Статус торгов:	Завершены
Начало приема заявок:	24.04.2024 15:00
Конец приема заявок:	30.05.2024 10:00
Порядок подачи заявок:	Заявки подаются на электронную площадку
Задаток:	64500.00
Место проведеления торгов:	Сбербанк-АСТ
Срок и порядок внесения задатка	"заключается между Продавцом и победителем аукциона либо лицом, признанным единственным участником аукциона, в соответствии с Законом о приватизации в течение 5 (пяти) рабочих дней с даты подведения итогов аукциона в форме электронного документа. "
Источник:	https://torgi.gov.ru/new/public/notices/view/23000029120000000005

Организатор торгов

Наименование	ГОСУДАРСТВЕННОЕ БЮДЖЕТНОЕ СТАЦИОНАРНОЕ УЧРЕЖДЕНИЕ СОЦИАЛЬНОГО ОБСЛУЖИВАНИЯ НАСЕЛЕНИЯ РЕСПУБЛИКИ МОРДОВИЯ "АРДАТОВСКИЙ ДОМ СОЦИАЛЬНОГО ОБСЛУЖИВАНИЯ"
ИНН	1301060421
КПП	130101001
ОКАТО	
ОКПО	null
ОКВЭД	null
ОГРН	1021300548510
Контактный телефон	+7(8342)546912
Контактное лицо	Тремаскин Василий Леонтьевич
Почтовый адрес	431896, РЕСПУБЛИКА МОРДОВИЯ,РАЙОН АРДАТОВСКИЙ,СЕЛО РЕДКОДУБЬЕ,УЛИЦА ОКТЯБРЬСКАЯ, д. 2/3
Фактический адрес	431896, РЕСПУБЛИКА МОРДОВИЯ,РАЙОН АРДАТОВСКИЙ,СЕЛО РЕДКОДУБЬЕ,УЛИЦА ОКТЯБРЬСКАЯ, д. 2/3
Сайт	null
Факс	null

К 471 ОС 13
RUS
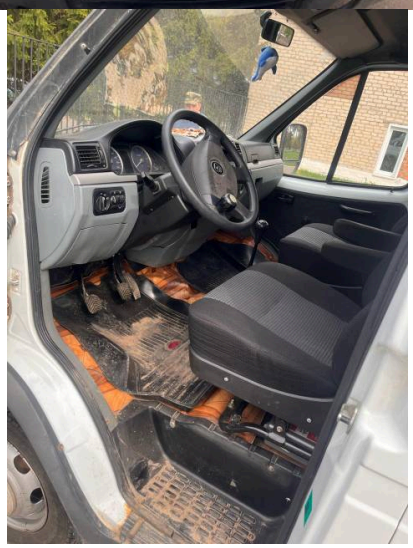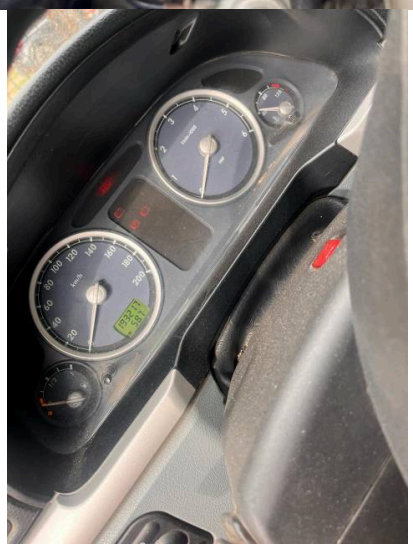
322100G0581209