Продажа УАЗ 3303 2014 в Республике Бурятия на торгах по банкротству

Описание имущества:	Транспортное средство УАЗ 330365, 2014 года выпуска, идентификационный номер (VIN) XTT330365F1202809, номер шасси (рамы) 330360F0450440, цвет - белая ночь, государственный регистрационный номер У401КТ03, тип ТС – грузовой, категория ТС – В, модель, номер двигателя 409110*E3046795, номер шассии (рамы) 330360F0450440, номер кузова 330365F1202809, мощность двигателя – 122,2 л.с. (82,5 кВт), объем двигателя – 2693 куб. см, тип двигателя – бензиновый, экологический класс - четвертый
Начальная цена:	583400.00
Обременение:	"запрет на регистрационные действия"
Адрес лота:	Респ Бурятия Республика Бурятия, г. Улан-Удэ, ул. Мокрова, д. 31А
Номер извещения	21000031670000001661
Форма проведения торгов:	Аукцион
Статус торгов:	Завершены
Начало приема заявок:	03.05.2024 09:00
Конец приема заявок:	30.05.2024 12:00
Порядок подачи заявок:	в соответствии с аукционной документацией
Задаток:	87510.00
Место проведеления торгов:	РТС-тендер
Срок и порядок внесения задатка	"В соответствии с регламентом торговой площадки"
Источник:	https://torgi.gov.ru/new/public/notices/view/21000031670000001661

Организатор торгов

Наименование	МЕЖРЕГИОНАЛЬНОЕ ТЕРРИТОРИАЛЬНОЕ УПРАВЛЕНИЕ ФЕДЕРАЛЬНОГО АГЕНТСТВА ПО УПРАВЛЕНИЮ ГОСУДАРСТВЕННЫМ ИМУЩЕСТВОМ В ЗАБАЙКАЛЬСКОМ КРАЕ И РЕСПУБЛИКЕ БУРЯТИЯ
ИНН	7536179850
КПП	753601001
ОКАТО	
ОКПО	null
ОКВЭД	null
ОГРН	1203800000689
Контактный телефон	8 (301) 221-8418
Контактное лицо	Евгения Юрьевна Синявская
Почтовый адрес	672002, КРАЙ ЗАБАЙКАЛЬСКИЙ,ГОРОД ЧИТА,УЛИЦА АМУРСКАЯ д. ДОМ 68
Фактический адрес	672002, Забайкальский край, Чита город, Амурская улица д. 68
Сайт	null
Факс	null

0.5
80
120°C
2 4 6
12
16 v

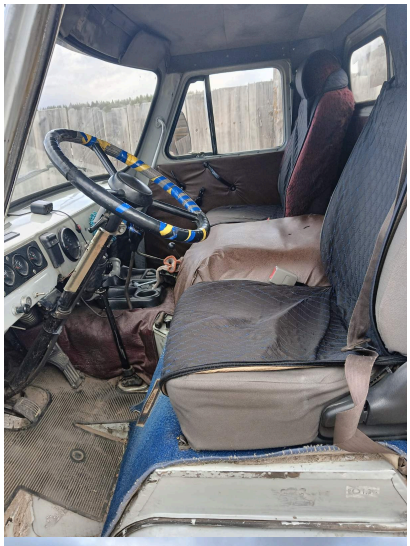

У401КТ 03

У401КТ 03