Продажа LADA PRIORA 2008 в Рязанской области на торгах по банкротству

Описание имущества:	автомобиль легковой, марка, модель ТС ВАЗ-217030-28, идентификационный номер (VIN) X7Y21703080000118, год изготовления ТС 2008г, государственный регистрационный номер Р535НК62
Начальная цена:	50900.00
Обременение:	null
Адрес лота:	обл Рязанская, г.о. город Скопин, г Скопин, пл Ленина, дом 22а
Номер извещения	21000004730000000104
Форма проведения торгов:	Аукцион
Статус торгов:	Завершены
Начало приема заявок:	26.04.2024 08:00
Конец приема заявок:	22.05.2024 17:00
Порядок подачи заявок:	Файл с заявкой и документы необходимо загрузить на электронную площадку
Задаток:	5090.00
Место проведеления торгов:	Сбербанк-АСТ
Срок и порядок внесения задатка	"Задаток вносится до 22.05.2024 по реквизитам счета электронной площадки"
Источник:	https://torgi.gov.ru/new/public/notices/view/21000004730000000104

Организатор торгов

Наименование	АДМИНИСТРАЦИЯ МУНИЦИПАЛЬНОГО ОБРАЗОВАНИЯ - СКОПИНСКИЙ МУНИЦИПАЛЬНЫЙ РАЙОН РЯЗАНСКОЙ ОБЛАСТИ
ИНН	6219002391
КПП	623301001
ОКАТО	
ОКПО	null
ОКВЭД	null
ОГРН	1026200779439
Контактный телефон	+74915620912
Контактное лицо	Марина Николаевна Маркеева
Почтовый адрес	391800, Рязанская обл, г Скопин, пл Ленина д. 22А
Фактический адрес	391800, Рязанская обл, г Скопин, пл Ленина д. 22А
Сайт	null
Факс	null

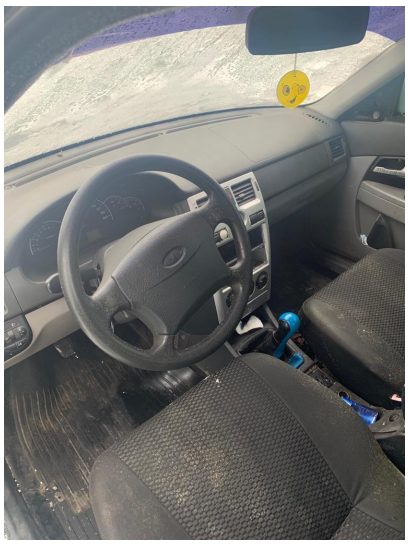

16 VALVE

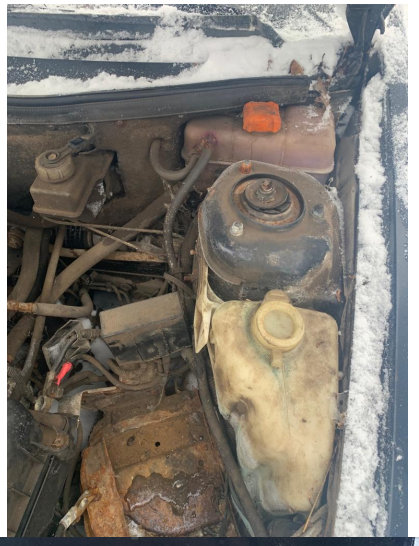

PRIORA
Р 535 НК 62
RUS