Продажа NISSAN AD 2000 в Красноярском крае на торгах по банкротству

Описание имущества:	легковой автомобиль универсал NISSAN AD, 2000 г/в, vin отсутствует, номер кузова VHNY11-010916, цвет белый, рабочее состояние не проверялось, отсутствуют передние колеса, передний бампер. Должник Блинова Е.В. Обременения: залог, запреты судебного пристава исполнителя на рег. действия. Начальная цена продажи 234 000 руб. Задаток 35200 руб.
Начальная цена:	234000.00
Обременение:	"залог, запреты судебного пристава исполнителя на рег. действия."
Адрес лота:	край Красноярский, м.р-н Березовский, г.п. поселок Березовка, пгт Березовка, ул Чудовская, дом 9
Номер извещения	22000027410000000030
Форма проведения торгов:	Аукцион
Статус торгов:	Завершены
Начало приема заявок:	26.04.2024 06:00
Конец приема заявок:	22.05.2024
Порядок подачи заявок:	Согласно аукционной документации
Задаток:	35200.00
Место проведеления торгов:	РТС-тендер
Срок и порядок внесения задатка	"Согласно аукционной документации"
Источник:	https://torgi.gov.ru/new/public/notices/view/22000027410000000030

Организатор торгов
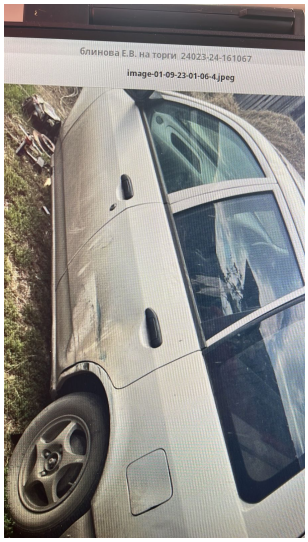
Наименование	Индивидуальный предприниматель МАМЕДОВ АЗЕР ДЖУМШУД ОГЛЫ
ИНН	245712633719
КПП	null
ОКАТО	
ОКПО	null
ОКВЭД	null
ОГРН	311245718600019
Контактный телефон	+7(902)9480970
Контактное лицо	Мамедов Азер Джумшуд оглы
Почтовый адрес	Красноярск, ул. Аэровокзальная, 13-20
Фактический адрес	Красноярск, ул. Аэровокзальная, 13-20
Сайт	null
Факс	null