Продажа TOYOTA VISTA 1991 в Хабаровском крае на торгах по банкротству

Описание имущества:	Автомобиль марки "Toyota Vista" государственный регистрационный знак А152СК27,номер кузова SV 320041111, номер двигателя 1639222 1 Штука (шт)
Начальная цена:	92292.97
Обременение:	null
Адрес лота:	край Хабаровский Комсомольск -на -Амуре
Номер извещения	21000029830000001161
Форма проведения торгов:	Аукцион
Статус торгов:	Завершены
Начало приема заявок:	30.04.2024 02:00
Конец приема заявок:	25.05.2024 08:00
Порядок подачи заявок:	null
Задаток:	9229.30
Место проведеления торгов:	Сбербанк-АСТ
Срок и порядок внесения задатка	null
Источник:	https://torgi.gov.ru/new/public/notices/view/21000029830000001161

Организатор торгов

Наименование	МЕЖРЕГИОНАЛЬНОЕ ТЕРРИТОРИАЛЬНОЕ УПРАВЛЕНИЕ ФЕДЕРАЛЬНОГО АГЕНТСТВА ПО УПРАВЛЕНИЮ ГОСУДАРСТВЕННЫМ ИМУЩЕСТВОМ В ХАБАРОВСКОМ КРАЕ И ЕВРЕЙСКОЙ АВТОНОМНОЙ ОБЛАСТИ
ИНН	2721172546
КПП	272101001
ОКАТО	
ОКПО	null
ОКВЭД	null
ОГРН	1092721008005
Контактный телефон	8 (421) 231-9230
Контактное лицо	Михаил Викторович Прокопьев
Почтовый адрес	680030, КРАЙ ХАБАРОВСКИЙ,ГОРОД ХАБАРОВСК,УЛИЦА ЗАПАРИНА д. 65
Фактический адрес	край Хабаровский, г.о. город Хабаровск, г Хабаровск, ул Запарина, дом 65
Сайт	null
Факс	null

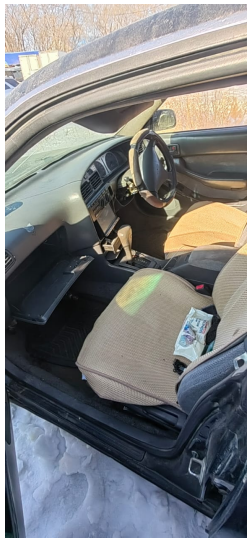

PA 752 CK 44