Продажа LADA SAMARA 2006 в Волгоградской области на торгах по банкротству

Описание имущества:	(177к) автомобиль ВАЗ-21150, г.н. М304ВН134, г.в. 2006, vin XTA21124070441914
Начальная цена:	30000.00
Обременение:	null
Адрес лота:	обл Волгоградская, г.о. город-герой Волгоград, г Волгоград, ул Автотранспортная, дом 29а
Номер извещения	22000183810000000050
Форма проведения торгов:	Аукцион
Статус торгов:	Завершены
Начало приема заявок:	26.04.2024 17:00
Конец приема заявок:	22.05.2024 23:59
Порядок подачи заявок:	null
Задаток:	3000.00
Место проведеления торгов:	РТС-тендер
Срок и порядок внесения задатка	"см.Информационное сообщение"
Источник:	https://torgi.gov.ru/new/public/notices/view/22000183810000000050

Организатор торгов

Наименование	ОБЩЕСТВО С ОГРАНИЧЕННОЙ ОТВЕТСТВЕННОСТЬЮ "ВОЛГА ЭКВИТИ"
ИНН	3415012182
КПП	344301001
ОКАТО	
ОКПО	null
ОКВЭД	null
ОГРН	1033400717899
Контактный телефон	89608518071
Контактное лицо	Пашигоров Алексей Юрьевич
Почтовый адрес	400010, ОБЛАСТЬ ВОЛГОГРАДСКАЯ, Г. ВОЛГОГРАД, УЛ. КАЧИНЦЕВ, Д. 124, КВ. 74
Фактический адрес	обл Волгоградская, г.о. город-герой Волгоград, г Волгоград, ул Профсоюзная, дом 12
Сайт	null
Факс	null

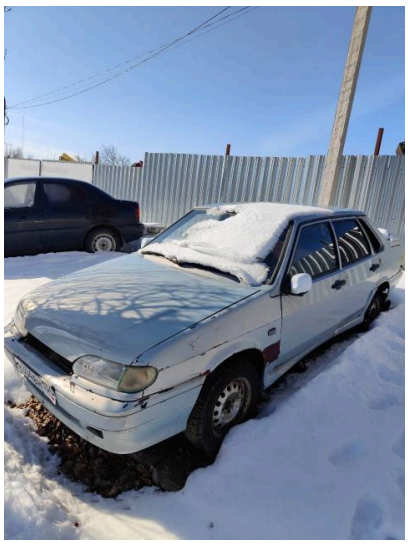

М304ВН 134