Продажа LADA (ВАЗ) 2003 в Пермском крае на торгах по банкротству

Описание имущества:	VIN: XTA21110030141658, без номера (512/23/КФ, 59-008412-1) в количестве 1 шт. Представленное имущество не новое, требует ремонта. Состояние изделия удовлетворительное. (Физический износ 38,9%) Ключи и документы отсутствуют. Имущество конфисковано на основании приговора Кунгурского городского суда Пермского края от 18.07.2023 № 1-348/2023 Наличие ограничений (информация согласно сайту ГИБДД). Имущество продается в том виде, в каком оно есть, и в случае продажи возврату/обмену не подлежит. За скрытые дефекты имущества Продавец ответственности не несет.
Начальная цена:	27930.00
Обременение:	null
Адрес лота:	край Пермский Пермский край, г. Пермь, ул. Карпинского, 140/3;
Номер извещения	21000018070000000437
Форма проведения торгов:	Аукцион
Статус торгов:	Завершены
Начало приема заявок:	04.05.2024 08:00
Конец приема заявок:	30.05.2024 08:00
Порядок подачи заявок:	null
Задаток:	2793.00
Место проведеления торгов:	РТС-тендер
Срок и порядок внесения задатка	"Порядок внесения задатка установлен п. 12 и п. 25 Положения о порядке реализации имущества, обращенного в собственность государства, вещ.док-в, изъятых вещей, а также задержанных товаров, утвержденного постановлением Правительства РФ от 30.09.2015 № 1041"
Источник:	https://torgi.gov.ru/new/public/notices/view/21000018070000000437

Организатор торгов
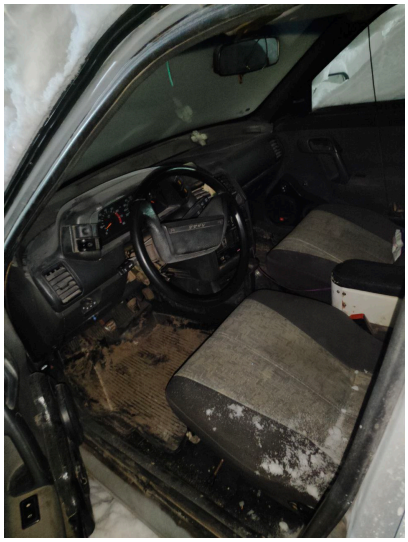
Наименование	ТЕРРИТОРИАЛЬНОЕ УПРАВЛЕНИЕ ФЕДЕРАЛЬНОГО АГЕНТСТВА ПО УПРАВЛЕНИЮ ГОСУДАРСТВЕННЫМ ИМУЩЕСТВОМ В ПЕРМСКОМ КРАЕ
ИНН	5902293756
КПП	590201001
ОКАТО	
ОКПО	null
ОКВЭД	null
ОГРН	1115902001632
Контактный телефон	8 (342) 238-3340
Контактное лицо	Сексяев Даниил Алексеевич
Почтовый адрес	614045, КРАЙ ПЕРМСКИЙ,ГОРОД ПЕРМЬ,УЛИЦА КУЙБЫШЕВА д. 6
Фактический адрес	614015, г Пермь, ул Куйбышева д. 6
Сайт	null
Факс	null