Продажа HONDA в Ярославской области на торгах по банкротству

Мопед марки WORLDSCOOTER WS 50 модель Альфа RS 10 VIN LUAPCBL.B7C0000150; мотоцикл FUEGO Scrambler 250 VIN LRSJCNL72N0C34571, г.в. н/у, г/н отсутствует; мотоцикл Honda CB 400 SF, г/н 8376АС77, VIN отсутствует, 1995 г.в. (Реализация по прямому назначению).

Черный цвет, отсутствуют зеркала заднего вида с обеих сторон. На заднем багажнике отсутствует кофр (ящик, предназначенный для перевозки и хранения различных вещей), б/у, документы отсутствуют, имеется ключ зажигания от мопеда (2 штуки); цвет хаки, отсутствуют зеркала заднего вида с обеих сторон, наличие царапин и потёртостей по всему лакокрасочному покрытию кузова, на бензобаке присутствуют небольшие вмятины и глубокие царапины, б/у, имеется ключ, документы отсутствуют; черный цвет, отсутствует зеркало заднего вида с павой стороны, наличие царапин и потёртостей по всему лакокрасочному покрытию кузова, полученные в результате длительной эксплуатации, на бензобаке присутствуют небольшие вмятины и глубокие царапины, б/у, имеются СТС, ПТС, связка ключей с брелоком. Имущество продается в том виде, в каком оно есть, и в случае продажи возврату/обмену не подлежит. За скрытые дефекты имущества Продавец ответственности не несет.

Вид транспорта: Мототехника, Год выпуска: н/у, н/у, 1995, Марка, модель: WORLDSCOOTER WS 50 модель Альфа RS 10, FUEGO Scrambler 250, Honda CB 400 SF, VIN номер: LUAPCBL.B7C0000150,LRSJCNL72N0C34571

Данные торгов	
Номер извещения	21000004310000001518
Дата публикации	15.07.2024 16:45
Форма проведения	Аукцион
Статус торгов	Завершены
Шаг торгов	11732.00 р
Приёма заявок	15.07.2024 - 09.08.2024 23:59
Дата проведения торгов	15.08.2024 10:00
Место проведения	РТС-тендер (https://www.rts-tender.ru/)
Задаток	23464.00 р

Срок и порядок	"Для участия в торговой процедуре по реализации имущества, обращенного в собственность государства, и вещественных доказательств, претендент вносит задаток на специальный счет, открытый им в одном из банков, перечень которых устанавливается Правительством Российской Федерации (далее - специальный счет), в порядке, предусмотренном законодательством Российской Федерации о контрактной системе в сфере закупок товаров, работ, услуг для обеспечения государственных и муниципальных нужд."
Порядок ознакомления	"Ознакомление с имуществом производится не позднее чем за 3 рабочих дня до окончания приема заявок путем направления заявки на ознакомление с имуществом (в свободной форме, с указанием наименования имущества) на эл. почту vasya123.1977@mail.ru. ВНИМАНИЕ! Для приема и отправки электронных почтовых сообщений необходимо использовать почтовые серверы в российских доменах .ru."
Источник	https://torgi.gov.ru/new/opendata/7710568760-notice/docs/notice_21000004310000001518_8d416037-1b2b-43ac-af3b-e86a12c2e5c5.json

Организатор торгов	
Наименование	МЕЖРЕГИОНАЛЬНОЕ ТЕРРИТОРИАЛЬНОЕ УПРАВЛЕНИЕ ФЕДЕРАЛЬНОГО АГЕНТСТВА ПО УПРАВЛЕНИЮ ГОСУДАРСТВЕННЫМ ИМУЩЕСТВОМ ВО ВЛАДИМИРСКОЙ, ИВАНОВСКОЙ, КОСТРОМСКОЙ И ЯРОСЛАВСКОЙ ОБЛАСТЯХ
ИНН	3329056771
КПП	332901001
ОГРН	1133340004401
Почтовый адрес	600000, Владимирская область, Г. ВЛАДИМИР, УЛ. БОЛЬШАЯ МОСКОВСКАЯ, Д. 29
Фактический адрес	600000, г Владимир, ул Большая Московская д. 29

Фото от продавца

WS50
WORLDSCOOTER

KNAUF

KNAUF

HONDA

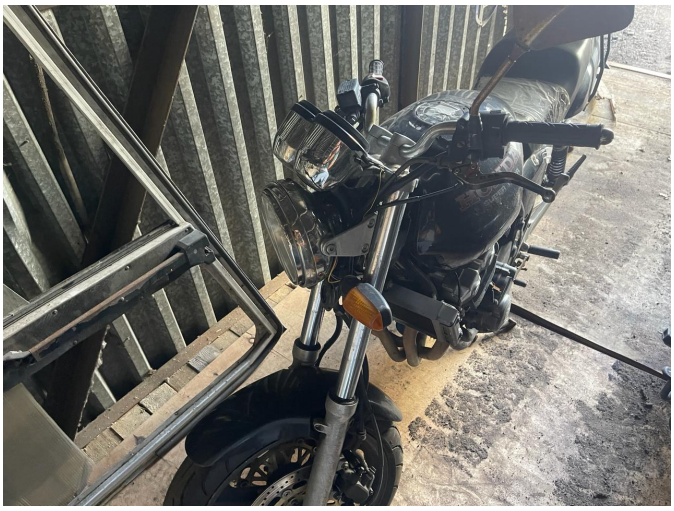

8376
RUS
AC 77