Продажа FORD 2005 в Владимирской области на торгах по банкротству

Автомобиль Форд Фокус, г/н О994УХ33, 2005 г.в., VIN X9F4XXEED45G66488; автомобиль Форд Фокус, г/н В125ТН33, 2013 г.в., VIN X9FKXXEEBKDD55990 (Реализация по прямому назначению).

Серебристый цвет, сломано крепление на переднем бампере с правой стороны, наличие царапин и потертостей по всему лакокрасочному покрытию кузова автомобиля, б/у, ключи и документы отсутствуют; серебристый цвет, видимых значительный дефектов на кузове ТС не обнаружено, наличие глубоких царапин и потертостей на заднем бампере, б/у, ключи и документы отсутствуют. Имущество продается в том виде, в каком оно есть, и в случае продажи возврату/обмену не подлежит. За скрытые дефекты имущества Продавец ответственности не несет.

Вид транспорта: Легковые автомобили, Марка: Форд, Модель: Фокус, Год выпуска: 2005,2013, VIN номер: X9F4XXEED45G66488,X9FKXXEEBKDD55990, Назначение: {"code":"pryamie","name":"Прямое"}

Данные торгов	
Номер извещения	21000004310000001714
Дата публикации	16.09.2024 13:44
Форма проведения	Аукцион
Статус торгов	Завершены
Шаг торгов	12624.00 р
Приёма заявок	18.09.2024 - 18.10.2024 23:59
Дата проведения торгов	24.10.2024 10:00
Место проведения	РТС-тендер (https://www.rts-tender.ru/)
Задаток	25248.00 р

Срок и порядок	"Для участия в торговой процедуре по реализации имущества, обращенного в собственность государства, и вещественных доказательств, претендент вносит задаток на специальный счет, открытый им в одном из банков, перечень которых устанавливается Правительством Российской Федерации (далее - специальный счет), в порядке, предусмотренном законодательством Российской Федерации о контрактной системе в сфере закупок товаров, работ, услуг для обеспечения государственных и муниципальных нужд. "
Порядок ознакомления	"Ознакомление с имуществом, которое находится во Владимирской области, производится не позднее чем за 3 рабочих дня до окончания приема заявок путем направления заявки на ознакомление с имуществом (в свободной форме, с указанием наименования имущества) на эл. почту legion_33@list.ru ВНИМАНИЕ! Для приема и отправки электронных почтовых сообщений необходимо использовать почтовые серверы в российских доменах .ru."
Источник	https://torgi.gov.ru/new/opendata/7710568760-notice/docs/notice_21000004310000001714_fe63fde2-b335-493e-8fbe-297314102d2f.json

Организатор торгов	
Наименование	МЕЖРЕГИОНАЛЬНОЕ ТЕРРИТОРИАЛЬНОЕ УПРАВЛЕНИЕ ФЕДЕРАЛЬНОГО АГЕНТСТВА ПО УПРАВЛЕНИЮ ГОСУДАРСТВЕННЫМ ИМУЩЕСТВОМ ВО ВЛАДИМИРСКОЙ, ИВАНОВСКОЙ, КОСТРОМСКОЙ И ЯРОСЛАВСКОЙ ОБЛАСТЯХ
ИНН	3329056771
КПП	332901001
ОГРН	1133340004401
Почтовый адрес	600000, Владимирская область, Г. ВЛАДИМИР, УЛ. БОЛЬШАЯ МОСКОВСКАЯ, Д. 29
Фактический адрес	600000, г Владимир, ул Большая Московская д. 29
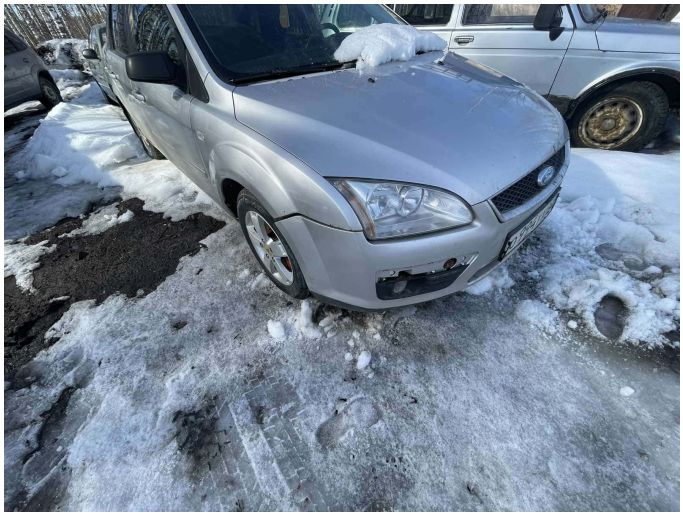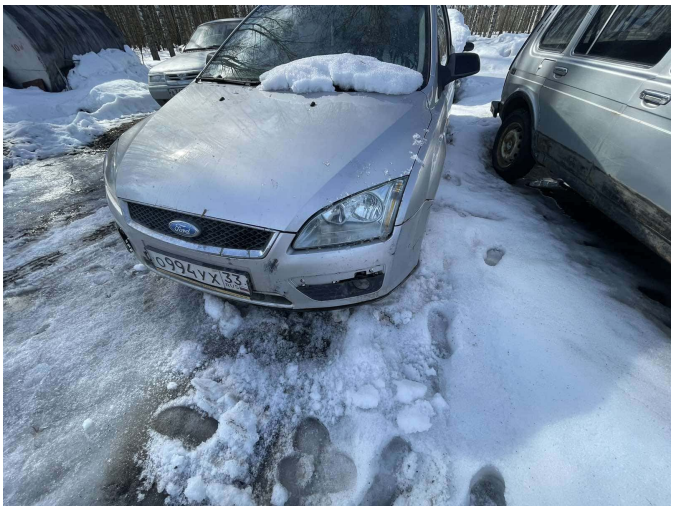
Фото от продавца