Продажа AUDI A5 2008 в Ханты-Мансийском авт. округе на торгах

Транспортное средство модели "Ауди А 5". без г.р.з.. VIN: WAUZZZ8T59A024508. 2008 г.в., Свидетельство о регистрации ТС серии 9927, №163515, Ключи от автомобиля. (Рег. номер ПИБИ 86-005135)

Проверка исправности имущества не проводилась. Погрузка и транспортировка имущества с места хранения осуществляется Покупателем силами Покупателя и за счет Покупателя. Имущество находится в федеральной собственности. Имущество продается в том виде, комплектности и состоянии, в каком оно есть у Продавца. За скрытые дефекты (отсутствие каких-либо деталей салона, и пр.) имущества Продавец и организатор торгов ответственности не несет. Приобретенное покупателем имущество возврату и обмену не подлежит. Транспортное средство длительное время не эксплуатировалось и не подвергалось обслуживанию. Состояние автомобиля не известно. Организатор аукциона и Продавец не принимает участия и не несет ответственности и рисков за возможность или невозможность получения паспорта транспортного средства. Проверить наличие ограничений и обременений можно на сайте: https://госавтоинспекция.рф/check/autohttps://www.reestr-zalogov.ru/search

Вид транспорта: Легковой автомобиль, Марка: Ауди, Модель: А5, Год выпуска: 2008, Государственный регистрационный знак: Отсутствует, VIN номер: WAUZZZ8T59A024508, Назначение: {"code":"pryamie","name":"Прямое"}

Данные торгов	
Номер извещения	25000015080000000050
Дата публикации	05.07.2025 13:16
Форма проведения	Аукцион
Статус торгов	Завершены
Шаг торгов	14860.00 р
Приёма заявок	08.07.2025 07:00 - 02.08.2025 07:00
Дата проведения торгов	07.08.2025 07:00
Место проведения	SALE.ZAKAZRF (http://sale.zakazrf.ru/)
Задаток	29720.00 р

Срок и порядок	"Задаток составляет 10 процентов от начальной (стоимости по оценке) цены продажи имущества. Задаток, внесенный покупателем на специальный счет для участия в аукционе, подлежит перечислению в установленном порядке банком не позднее 5 рабочих дней с даты заключения договора купли-продажи на казначейские счета органов Федерального казначейства в счет оплаты имущества и вещественных доказательств."
Порядок ознакомления	"Ознакомление с имуществом осуществляется по адресу нахождения имущества. Время ознакомления с имуществом уточнять по телефону 8 (346) 735-68-23"
Источник	https://torgi.gov.ru/new/opendata/7710568760-notice/docs/notice_25000015080000000050_0b7836d8-5b45-4c82-a594-5e3019106f8e.json

Организатор торгов	
Наименование	ОБЩЕСТВО С ОГРАНИЧЕННОЙ ОТВЕТСТВЕННОСТЬЮ "ДЕЛОВОЙ ПЛЮС"
ИНН	6658536881
КПП	665801001
ОГРН	1206600045453
Почтовый адрес	620102, ОБЛАСТЬ СВЕРДЛОВСКАЯ, Г. ЕКАТЕРИНБУРГ, УЛ. ГУРЗУФСКАЯ, Д. 15, КВ. 65
Фактический адрес	обл Свердловская, г.о. город Екатеринбург, г Екатеринбург, ул Гурзуфская, дом 15, кв. 65

Фото от продавца

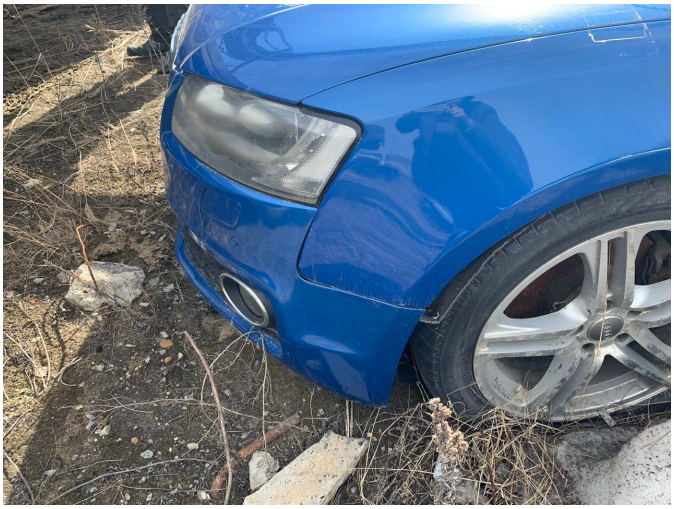












A5

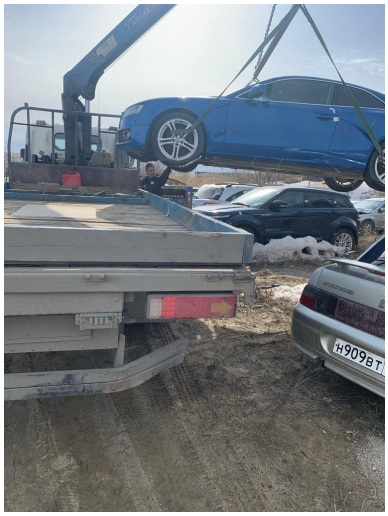
H909BT