Продажа TOYOTA LAND CRUISER 2001 в Республике Крым на торгах

легковые автомобили универсал TOYOTA LAND CRUISER 4.7

Подробная информация указана в документации об аукционе

Вид транспорта: автомобильный, Марка: TOYOTA, Модель: LAND CRUISER 4.7, Год выпуска: 2001, VIN номер: JTEHT05J302012963, Назначение: {"code":"pryamie","name":"Прямое"}

Данные торгов	
Номер извещения	22000021860000000027
Дата публикации	28.07.2025 15:28
Форма проведения	Аукцион
Статус торгов	Завершены
Шаг торгов	14266.25 р
Приёма заявок	29.07.2025 10:00 - 18.08.2025 10:00
Дата проведения торгов	21.08.2025 10:00
Место проведения	РОСЭЛТОРГ (https://www.roseltorg.ru/)
Задаток	142662.50 р
Срок и порядок	"В соответствии с документацией об аукционе"
Источник	https://torgi.gov.ru/new/opendata/7710568760-notice/docs/notice_22000021860000000027_0c40dc80-c7fb-4ee1-b947-b07559f9fb4e.json

Организатор торгов	
Наименование	ГОСУДАРСТВЕННОЕ УНИТАРНОЕ ПРЕДПРИЯТИЕ РЕСПУБЛИКИ КРЫМ "ЧЕРНОМОРНЕФТЕГАЗ"
ИНН	9102048801

КПП	910201001
ОГРН	1149102099717
Почтовый адрес	295000, РЕСПУБЛИКА КРЫМ, Г. СИМФЕРОПОЛЬ, ПР-КТ КИРОВА, Д. 52
Фактический адрес	Респ Крым, г.о. Симферополь, г Симферополь, пр-кт Кирова, дом 52

Фото от продавца



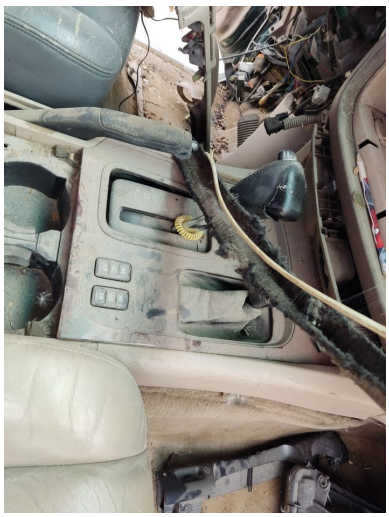

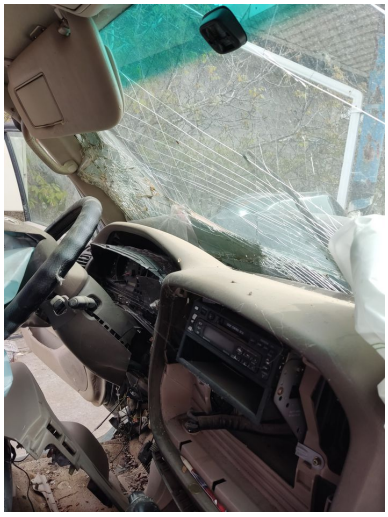



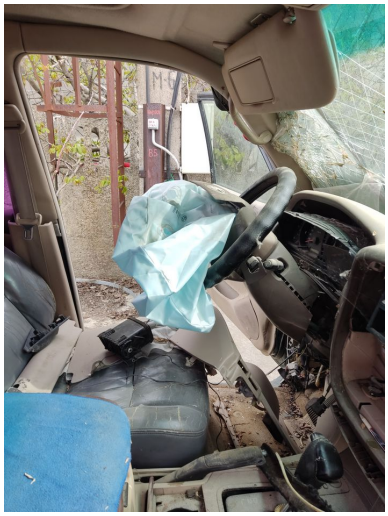



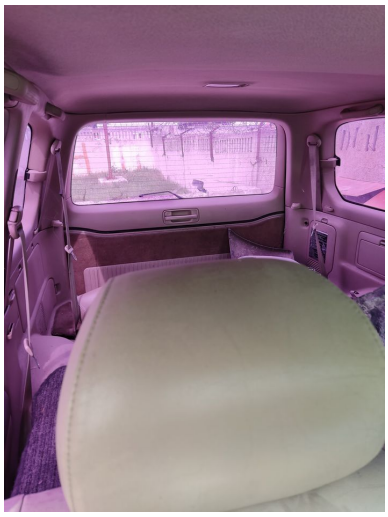

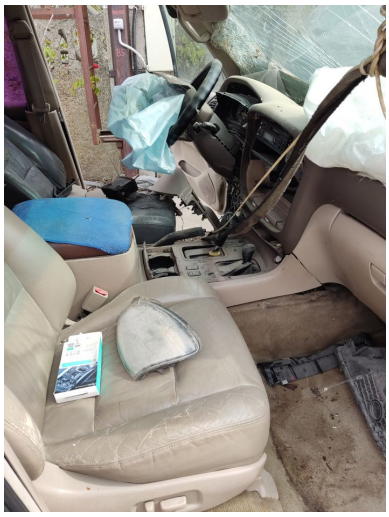


















V8
TOYOTA LAND CRUISER


V8
TOYOTA LAND CRUISER


LAND CRUISER

