Продажа NISSAN ALMERA CLASSIC в Пермском крае на торгах

автомобиль Nissan Almera Classic автомобиль CHEVROLET LANOS автомобиль ИЖ-2126-030 автомобиль ИЖ-2717-230 автомобиль ЗАЗ LANOS автомобиль Хендэ Акцент автомобиль Киа Спектра Автомобиль КИА Спектра автомобиль KIA-SPECTRA Автомобиль Chevrolet Klau автомобиль RENAULT LOGAN автомобиль Mazda 6 Автомобиль Ниссан Альмера

подробное описание в приложенном извещении в формате docx. Транспортные средства длительное время не эксплуатировались и не подвергались обслуживанию, нет возможности проверить работоспособность. Наличие скрытых повреждений выявить невозможно. Ключи и документы в наличии у некоторых позиций (Физический износ 69-93 %)Имущество продается в том виде, в каком оно есть, и в случае продажи возврату/обмену не подлежит. За скрытые дефекты имущества Продавец ответственности не несет.

Вид транспорта: легковой автомобиль, Марка: Nissan - Mazda, Модель: Almera - 6, Год выпуска: 2002-2009, Назначение: {"code":"pryamie","name":"Прямое"}, VIN номер: KNMCSHLMS6P629917

Данные торгов	
Номер извещения	21000018070000000778
Дата публикации	04.08.2025 13:50
Форма проведения	Аукцион
Статус торгов	Завершены
Шаг торгов	29820.00 р
Приёма заявок	05.08.2025 08:00 - 31.08.2025 08:00
Дата проведения торгов	04.09.2025 08:00
Место проведения	РТС-тендер (https://www.rts-tender.ru/)
Задаток	59640.00 р
Срок и порядок	"Порядок внесения задатка установлен п. 12 и п. 25 Положения о порядке реализации имущества, обращенного в собственность государства, вещ.док-в, изъятых вещей, а также задержанных товаров, утвержденного постановлением Правительства РФ от 30.09.2015 № 1041"

Порядок ознакомления	"Осмотр имущества осуществляется в период срока подачи заявок по согласованию с контактными лицами специализированной организации, осуществляющей хранение имущества – ООО «Регион» - по предварительной записи по телефону 8 982 48 48 448, контактное лицо - Белов Артём Олегович."
Источник	https://torgi.gov.ru/new/opendata/7710568760-notice/docs/notice_21000018070000000778_73a825a8-f47a-4542-8562-5a51fef635d2.json

Организатор торгов

Наименование	ТЕРРИТОРИАЛЬНОЕ УПРАВЛЕНИЕ ФЕДЕРАЛЬНОГО АГЕНТСТВА ПО УПРАВЛЕНИЮ ГОСУДАРСТВЕННЫМ ИМУЩЕСТВОМ В ПЕРМСКОМ КРАЕ
ИНН	5902293756
КПП	590201001
ОГРН	1115902001632
Почтовый адрес	614045, КРАЙ ПЕРМСКИЙ,ГОРОД ПЕРМЬ,УЛИЦА КУЙБЫШЕВА, д. 6
Фактический адрес	614015, г Пермь, ул Куйбышева д. 6

Фото от продавца









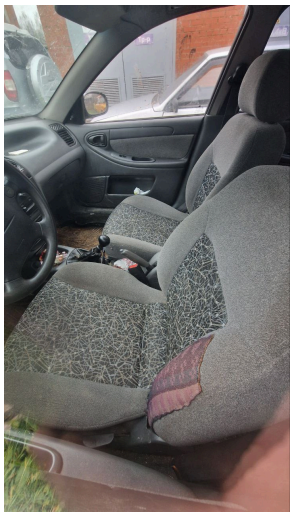

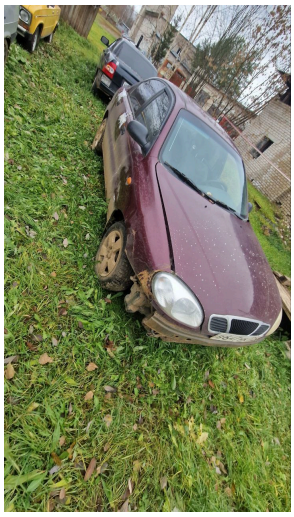




HYUNDAI
Accent
о394ох 159
RUS


Accent

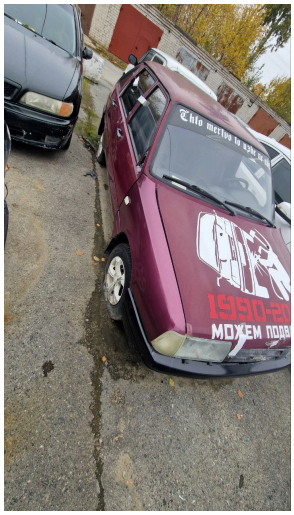


1990-2005
МОЖЕМ ПОДВАРИТЬ









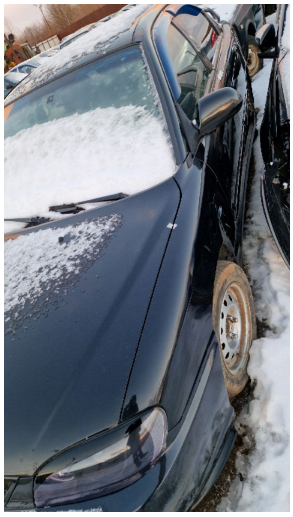

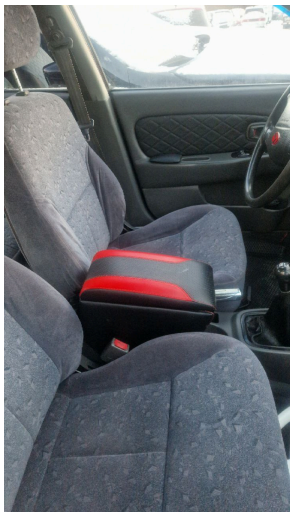

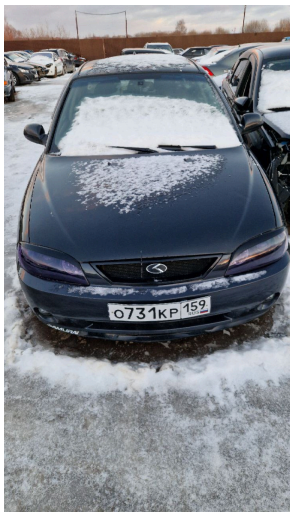
о731кр 159


SPECTRA
KIA
R5
У 710 МТ 59


У 710 МТ 59


В 647 НК 89






О 394 ОХ 159


О 204 НН 159

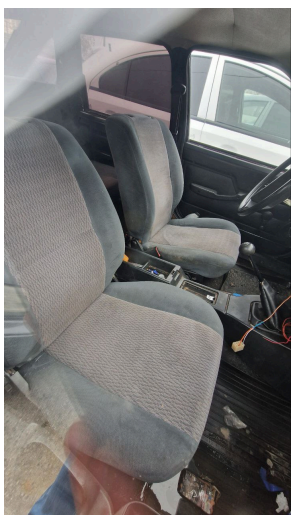






REZZO
С745УР 59 RUS


УЛЫБНИСЬ






REZZO
CHEVROLET
С745УР 59 RUS











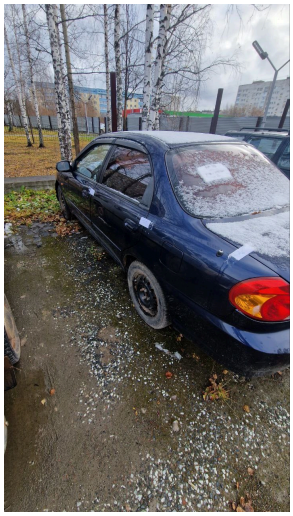

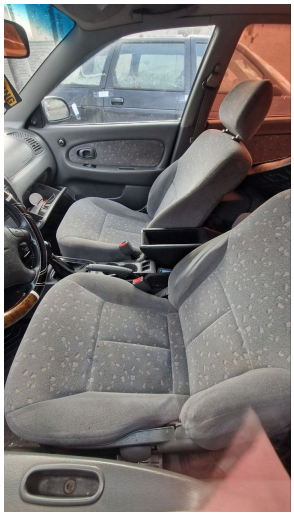



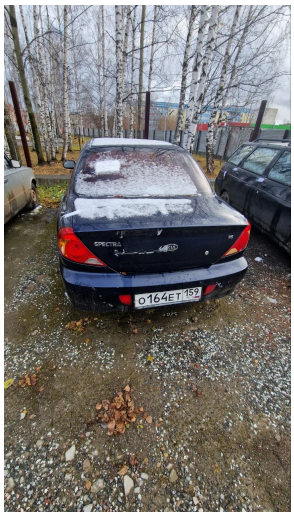
о164ет152




ALMERA
Classic

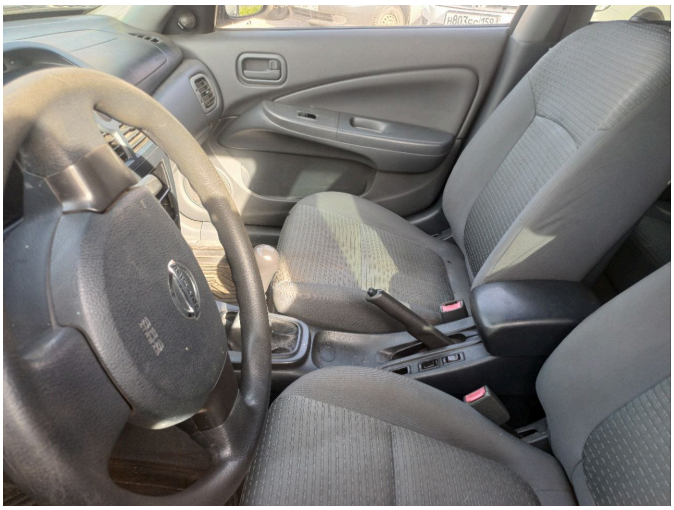

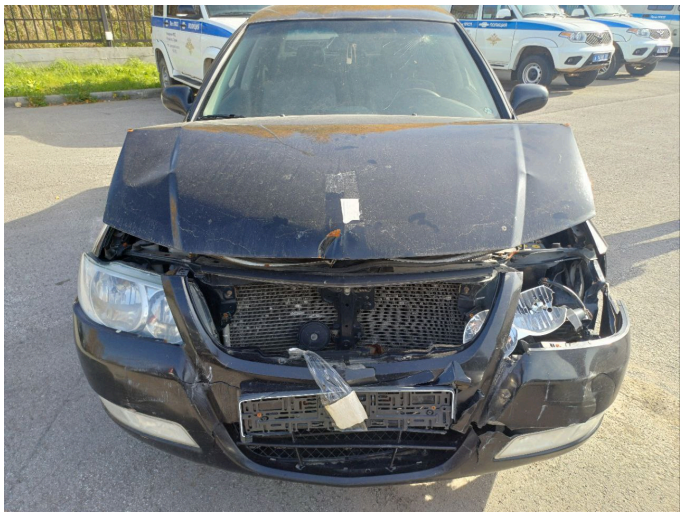



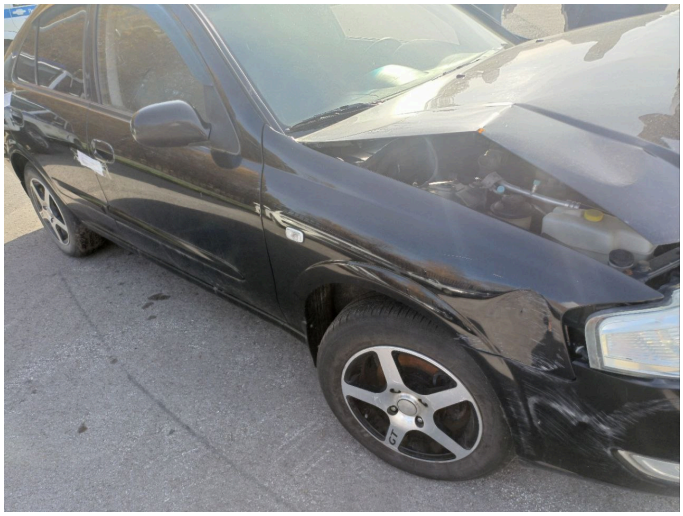




Т064АК 59




64 АК 59

