Продажа OPEL в Пермском крае на торгах

автомобиль Опель Фронтера автомобиль KIA CERATO автомобиль HAIMA 219300 автомобиль CHEVROLET KLAN автомобиль FORD FOCUS (MK) автомобиль FORD FOCUS автомобиль Форд Фокус Автомобиль Мицубиси Лансер

подробное описание в приложенном извещении в формате docx. Транспортные средства длительное время не эксплуатировались и не подвергались обслуживанию, нет возможности проверить работоспособность. Наличие скрытых повреждений выявить невозможно. Ключи и документы в наличии у некоторых позиций (Физический износ 69-95 %)Имущество продается в том виде, в каком оно есть, и в случае продажи возврату/обмену не подлежит. За скрытые дефекты имущества Продавец ответственности не несет.

Вид транспорта: легковой автомобиль, Марка: Опель - Мицубиси, Модель: Фронтера - Лансер, Год выпуска: 1992 - 2011, Назначение: {"code":"pryamie","name":"Прямое"}, VIN номер: SED53MWL4NV506244

Данные торгов	
Номер извещения	21000018070000000778
Дата публикации	04.08.2025 13:50
Форма проведения	Аукцион
Статус торгов	Завершены
Шаг торгов	22700.00 р
Приёма заявок	05.08.2025 08:00 - 31.08.2025 08:00
Дата проведения торгов	04.09.2025 08:00
Место проведения	РТС-тендер (https://www.rts-tender.ru/)
Задаток	45400.00 р
Срок и порядок	"Порядок внесения задатка установлен п. 12 и п. 25 Положения о порядке реализации имущества, обращенного в собственность государства, вещ.док-в, изъятых вещей, а также задержанных товаров, утвержденного постановлением Правительства РФ от 30.09.2015 № 1041"

Порядок ознакомления	"Осмотр имущества осуществляется в период срока подачи заявок по согласованию с контактными лицами специализированной организации, осуществляющей хранение имущества – ООО «Регион» - по предварительной записи по телефону 8 982 48 48 448, контактное лицо - Белов Артём Олегович."
Источник	https://torgi.gov.ru/new/opendata/7710568760-notice/docs/notice_21000018070000000778_73a825a8-f47a-4542-8562-5a51fef635d2.json

Организатор торгов

Наименование	ТЕРРИТОРИАЛЬНОЕ УПРАВЛЕНИЕ ФЕДЕРАЛЬНОГО АГЕНТСТВА ПО УПРАВЛЕНИЮ ГОСУДАРСТВЕННЫМ ИМУЩЕСТВОМ В ПЕРМСКОМ КРАЕ
ИНН	5902293756
КПП	590201001
ОГРН	1115902001632
Почтовый адрес	614045, КРАЙ ПЕРМСКИЙ,ГОРОД ПЕРМЬ,УЛИЦА КУЙБЫШЕВА, д. 6
Фактический адрес	614015, г Пермь, ул Куйбышева д. 6

Фото от продавца






У 882 ММ 43 RUS


У 882 ММ 43 RUS


Ford
Р 719 КН 159 RUS








FOCUS
Р 719 КН 159 RUS







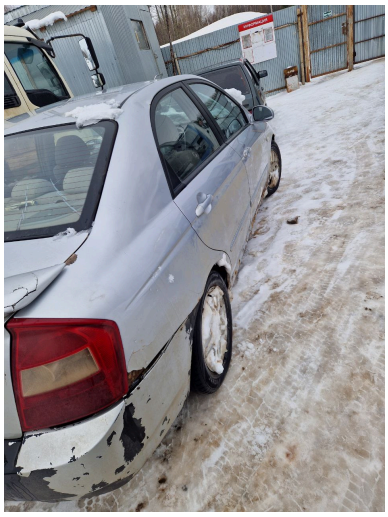

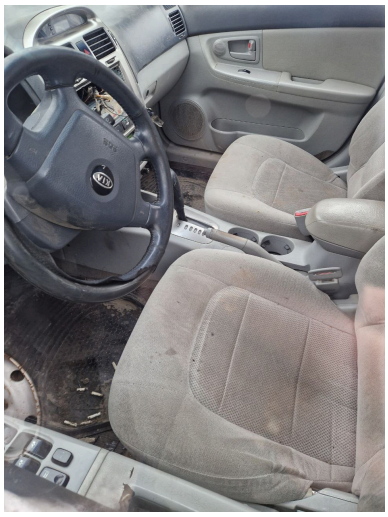





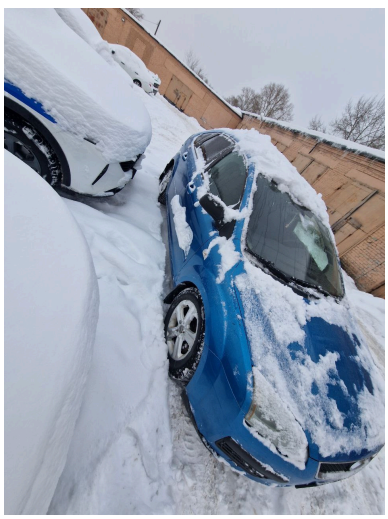





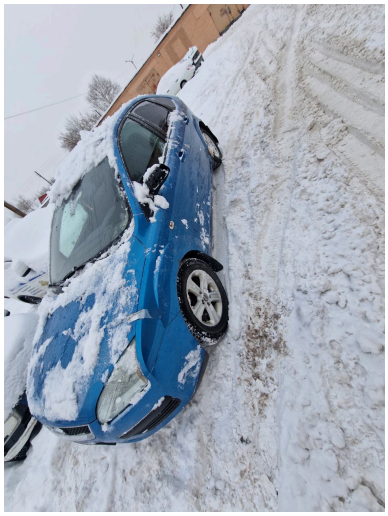



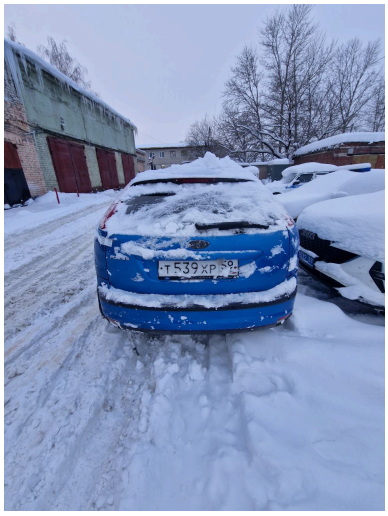
Т539ХР 59


Р993КН 159
Е999ВЕ








Р993КН 159
RUS
3
SDX 1.8


О721СХ 159


О721СХ 159







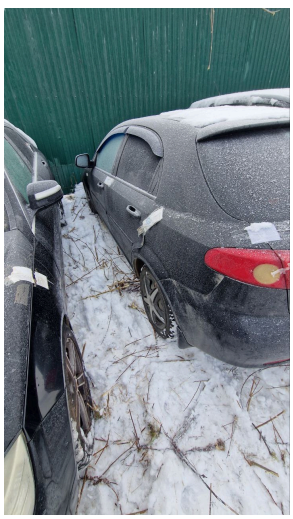



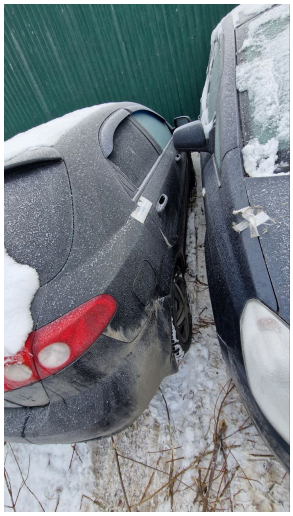



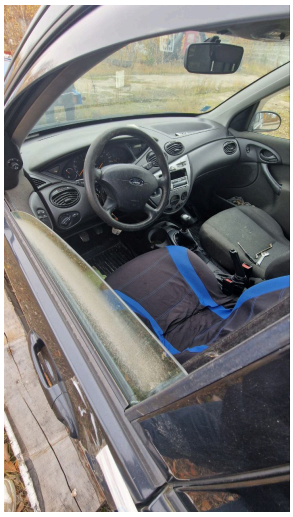


Р 415 ОС 59

