Продажа TOYOTA CORONA 1994 в Хабаровском крае на торгах

Автомобиль марки Toyota Corona, г/н отсутствует , № двигателя по свидетельству ТС 1355888 , № кузова ST1904049941.После ДТП. В кузове черного цвета.Полностью отсутствуют стекла передней и задней дверей с левой стороны автомобиля.

Автомобиль марки Toyota Corona, г/н отсутствует , № двигателя по свидетельству ТС 1355888 , № кузова ST1904049941.После ДТП. В кузове черного цвета.Полностью отсутствуют стекла передней и задней дверей с левой стороны автомобиля. 1 Штука (шт)

Вид транспорта: Легковой, Марка: Корона, Модель: Тойота, Год выпуска: 1994, VIN номер: 4049941, Назначение: {"code":"pryamie","name":"Прямое"}

Данные торгов	
Номер извещения	21000029830000002677
Дата публикации	05.08.2025 07:13
Форма проведения	Аукцион
Статус торгов	Завершены
Шаг торгов	1560.00 р
Приёма заявок	09.08.2025 02:00 - 02.09.2025 08:00
Дата проведения торгов	05.09.2025 03:00
Место проведения	Сбербанк-АСТ (https://www.sberbank-ast.ru)
Задаток	3120.00 р
Источник	https://torgi.gov.ru/new/opendata/7710568760-notice/docs/notice_21000029830000002677_d8b92170-5970-4ff5-9ed0-e888d02e3664.json

Организатор торгов

Наименование	МЕЖРЕГИОНАЛЬНОЕ ТЕРРИТОРИАЛЬНОЕ УПРАВЛЕНИЕ ФЕДЕРАЛЬНОГО АГЕНТСТВА ПО УПРАВЛЕНИЮ ГОСУДАРСТВЕННЫМ ИМУЩЕСТВОМ В ХАБАРОВСКОМ КРАЕ И ЕВРЕЙСКОЙ АВТОНОМНОЙ ОБЛАСТИ
ИНН	2721172546
КПП	272101001
ОГРН	1092721008005
Почтовый адрес	680030, КРАЙ ХАБАРОВСКИЙ,ГОРОД ХАБАРОВСК,УЛИЦА ЗАПАРИНА, д. 65
Фактический адрес	край Хабаровский, г.о. город Хабаровск, г Хабаровск, ул Запарина, дом 65

Фото от продавца

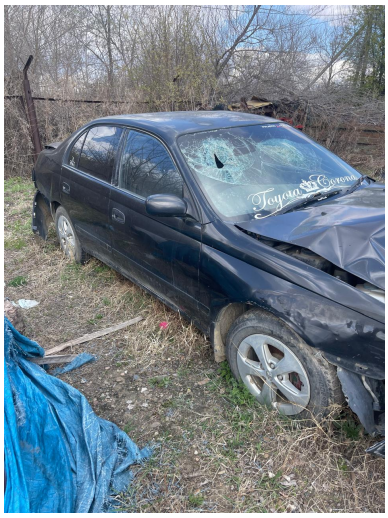



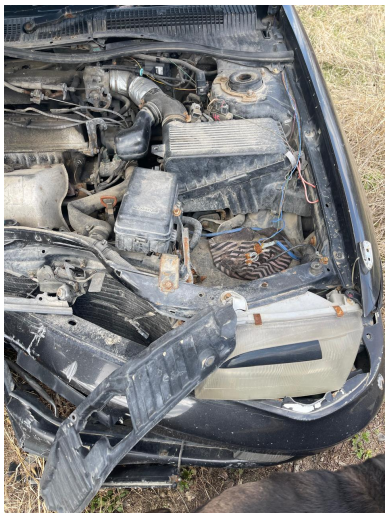



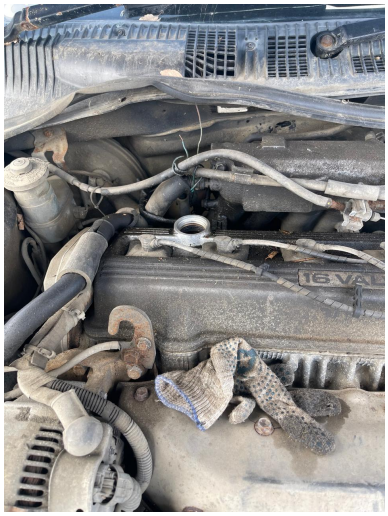
16 VAL

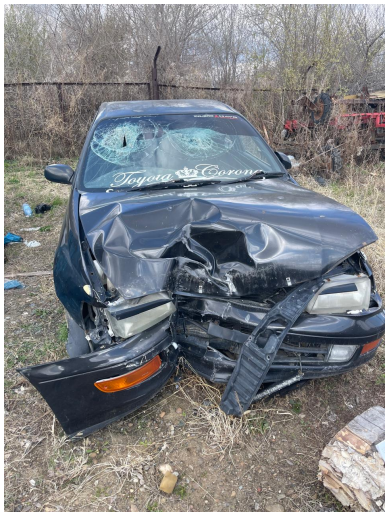
Toyota Corona

