Продажа БЕЛАРУС 82.1 2001 в Вологодской области на торгах

Продажа трактора колесного МТЗ-82.1

Описание лота указано в п. 6 Аукционной документации по продаже имущества находящегося в государственной собственности

Марка: МТЗ-82.1, Модель: МТЗ-82.1, Год выпуска: 2001, VIN (заводской) номер: 08042620, Назначение: {"code":"pryamie","name":"Прямое"}

Данные торгов	
Номер извещения	22000126060000000066
Дата публикации	05.08.2025 11:40
Форма проведения	Аукцион
Статус торгов	Завершены
Шаг торгов	2000.00 р
Приёма заявок	06.08.2025 08:00 - 31.08.2025 08:00
Дата проведения торгов	02.09.2025 10:00
Место проведения	РТС-тендер (https://www.rts-tender.ru/)
Задаток	4000.00 р
Срок и порядок	"-"
Порядок ознакомления	"Согласно аукционной документации"
Источник	https://torgi.gov.ru/new/opendata/7710568760-notice/docs/notice_22000126060000000066_03b3523d-2795-496f-bca7-1aa1c604e376.json

Организатор торгов	
Наименование	СПЕЦИАЛИЗИРОВАННОЕ АВТОНОМНОЕ УЧРЕЖДЕНИЕ ЛЕСНОГО ХОЗЯЙСТВА ВОЛОГОДСКОЙ ОБЛАСТИ "ВОЛОГОДСКОЕ ЛЕСОХОЗЯЙСТВЕННОЕ ОБЪЕДИНЕНИЕ"

ИНН	3525090553
КПП	352501001
ОГРН	1023500869237
Почтовый адрес	160019, Вологодская область, Г. ВОЛОГДА, ПЕР. КРИВОЙ, Д. 2
Фактический адрес	160019, Вологодская обл, г Вологда, пер Кривой д. 2

Фото от продавца









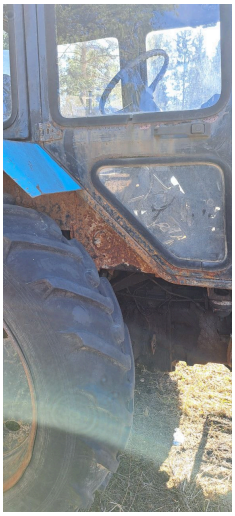





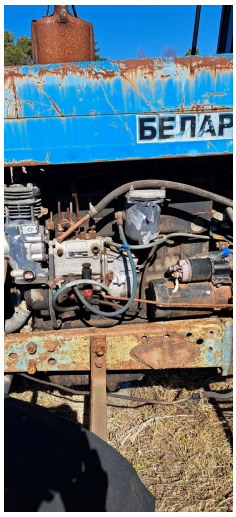
БЕЛАР

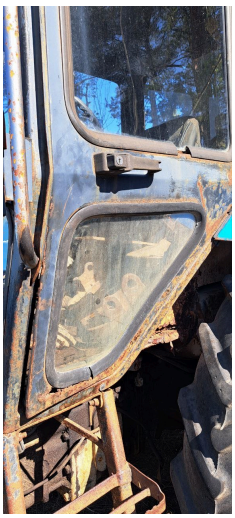

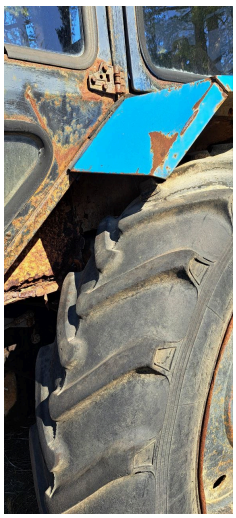



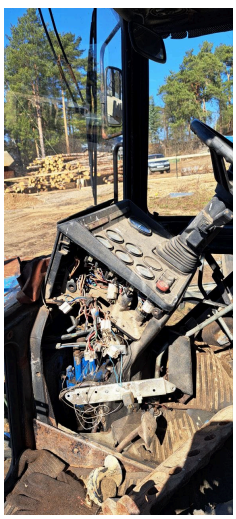

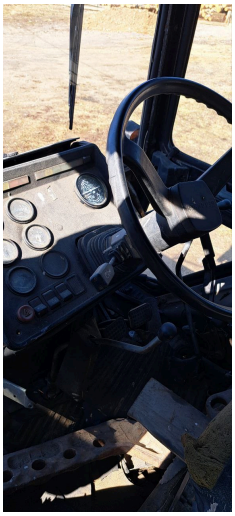






БЕЛАРУС