Продажа ВАЗ 2112 в Пермском крае на торгах

Автомобиль ВАЗ 21120 автомобиль ВАЗ 21140 автомобиль Богдан 211040-84U-4 автомобиль ВАЗ-21093 автомобиль ВАЗ 21101 Автомобиль «Daewoo Lanos» автомобиль ВАЗ-21150 автомобиль «ВАЗ 21099» автомобиль ВАЗ 211440 автомобиль ВАЗ-21074 автомобиль Богдан 2110 автомобиль ВАЗ-211340

подробное описание в приложенном извещении в формате docx. Транспортные средства длительное время не эксплуатировались и не подвергались обслуживанию, нет возможности проверить работоспособность. Наличие скрытых повреждений выявить невозможно. Ключи и документы в наличии у некоторых позиций (Физический износ 69-93 %)Имущество продается в том виде, в каком оно есть, и в случае продажи возврату/обмену не подлежит. За скрытые дефекты имущества Продавец ответственности не несет.

Вид транспорта: легковой автомобиль, Марка: ВАЗ - Daewoo, Модель: 21120 - lanos, Год выпуска: 2000-2012, VIN номер: XTA21120030140152, Назначение: {"code":"pryamie","name":"Прямое"}

Данные торгов	
Номер извещения	21000018070000000780
Дата публикации	05.08.2025 12:51
Форма проведения	Аукцион
Статус торгов	Завершены
Шаг торгов	4030.00 р
Приёма заявок	06.08.2025 08:00 - 31.08.2025 08:00
Дата проведения торгов	04.09.2025 08:00
Место проведения	РТС-тендер (https://www.rts-tender.ru/)
Задаток	8060.00 р
Срок и порядок	"Порядок внесения задатка установлен п. 12 и п. 25 Положения о порядке реализации имущества, обращенного в собственность государства, вещ.док-в, изъятых вещей, а также задержанных товаров, утвержденного постановлением Правительства РФ от 30.09.2015 № 1041"

Порядок ознакомления	"Осмотр имущества осуществляется в период срока подачи заявок по согласованию с контактными лицами специализированной организации, осуществляющей хранение имущества – ООО «Регион» - по предварительной записи по телефону 8 982 48 48 448, контактное лицо - Белов Артём Олегович."
Источник	https://torgi.gov.ru/new/opendata/7710568760-notice/docs/notice_21000018070000000780_787b5eed-9a36-47d4-998d-fc688a3f9920.json

Организатор торгов

Наименование	ТЕРРИТОРИАЛЬНОЕ УПРАВЛЕНИЕ ФЕДЕРАЛЬНОГО АГЕНТСТВА ПО УПРАВЛЕНИЮ ГОСУДАРСТВЕННЫМ ИМУЩЕСТВОМ В ПЕРМСКОМ КРАЕ
ИНН	5902293756
КПП	590201001
ОГРН	1115902001632
Почтовый адрес	614045, КРАЙ ПЕРМСКИЙ,ГОРОД ПЕРМЬ,УЛИЦА КУЙБЫШЕВА, д. 6
Фактический адрес	614015, г Пермь, ул Куйбышева д. 6

Фото от продавца











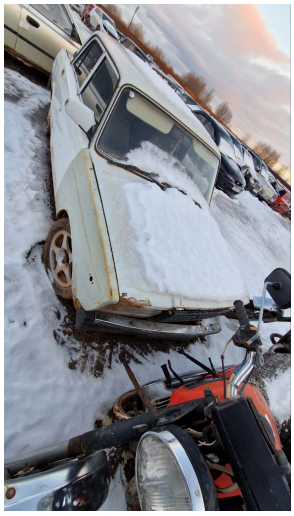














В997АО 716




А609ММ 702
RUS




А609ММ 702
RUS

















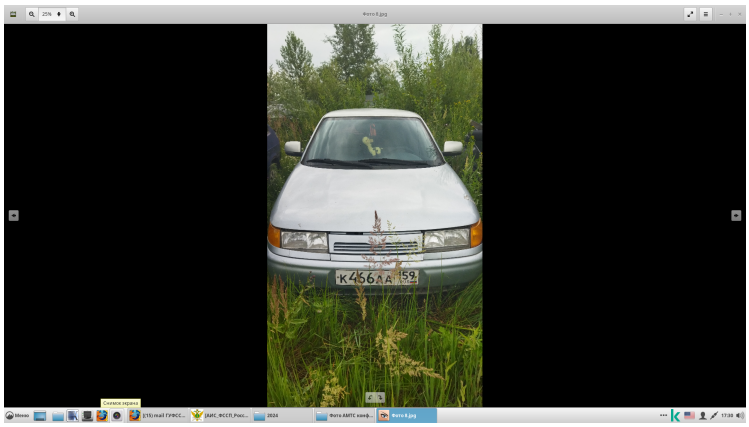

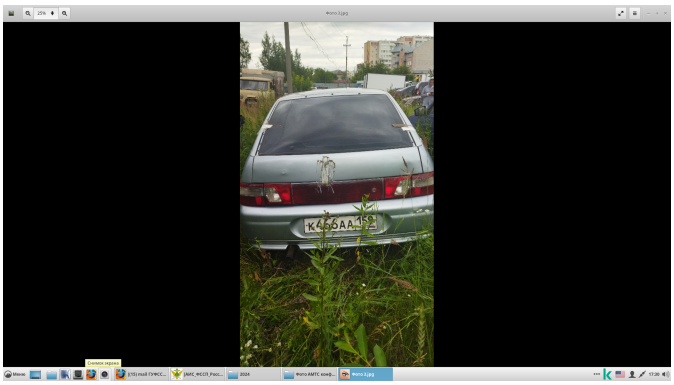

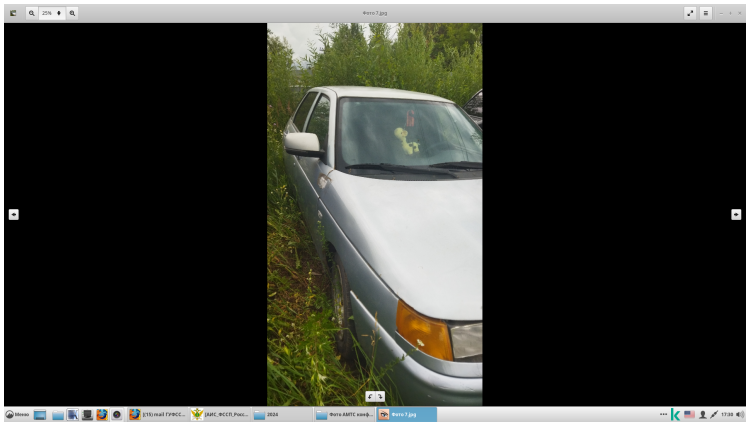

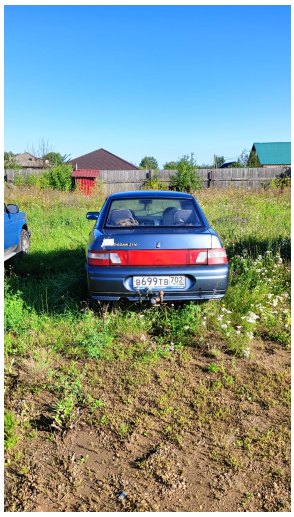














О954ОК 159
RUS




О954ОК 159
RUS










Pride
АО71АН 159
RUS




Pride


Pride


АО71АН 159
RUS