Продажа Транспортное средство в Липецкой области на торгах

Автомобили, мотоцикл.

Транспортные средства (см. приложение к информационному сообщению 2

Назначение: {"code":"pryamie","name":"Прямое"}

Данные торгов	
Номер извещения	21000001140000000530
Дата публикации	02.09.2025 15:42
Форма проведения	Аукцион
Статус торгов	Завершены
Шаг торгов	29585.00 р
Приёма заявок	07.08.2025 16:00 - 03.09.2025 16:00
Дата проведения торгов	12.09.2025 10:00
Место проведения	РТС-тендер (https://www.rts-tender.ru/)
Задаток	59170.00 р
Срок и порядок	"Согласно информационного сообщения"
Порядок ознакомления	"Информация по телефону 8(4742)771387"
Источник	https://torgi.gov.ru/new/opendata/7710568760-notice/docs/notice_21000001140000000530_9e51518d-3177-4a5c-811a-9ed8fa0591c5.json

Организатор торгов	
Наименование	МЕЖРЕГИОНАЛЬНОЕ ТЕРРИТОРИАЛЬНОЕ УПРАВЛЕНИЕ ФЕДЕРАЛЬНОГО АГЕНТСТВА ПО УПРАВЛЕНИЮ ГОСУДАРСТВЕННЫМ ИМУЩЕСТВОМ В ТАМБОВСКОЙ И ЛИПЕЦКОЙ ОБЛАСТЯХ
ИНН	6829057176

КПП	682901001
ОГРН	1096829003974
Почтовый адрес	392000, Тамбовская область, Г. ТАМБОВ, УЛ. МОСКОВСКАЯ, Д.65
Фактический адрес	обл Тамбовская, г.о. город Тамбов, г Тамбов, ул Московская, дом 65

Фото от продавца









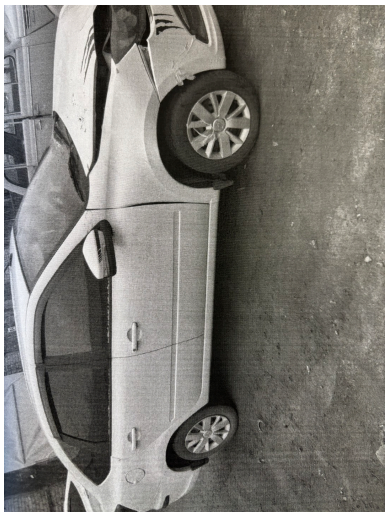






С 322 КО 46 RUS



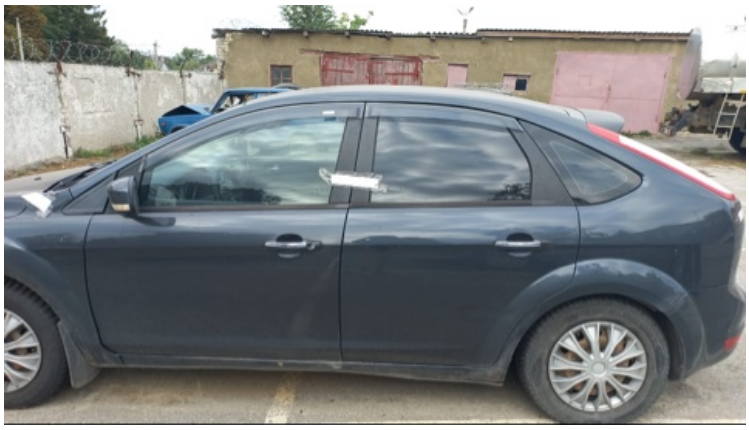


Р 415 МК 48


Р 415 МК 48


О 932 РР 48






У 845 МЕ 48


К 683 УУ 31


К 683 УУ 31




А 416 ТМ 48

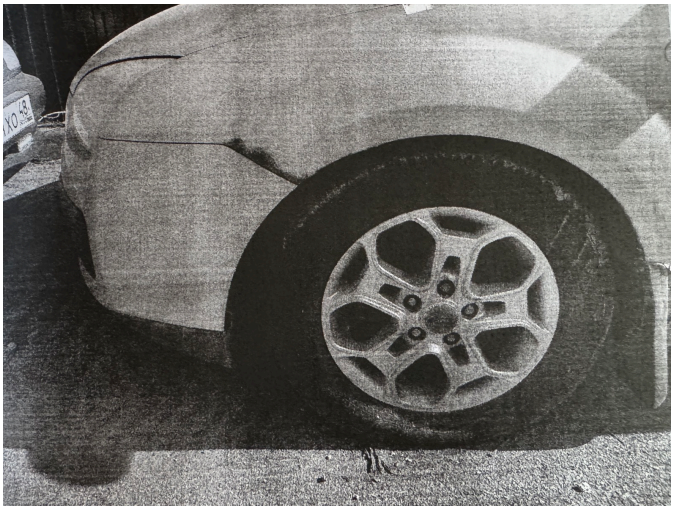



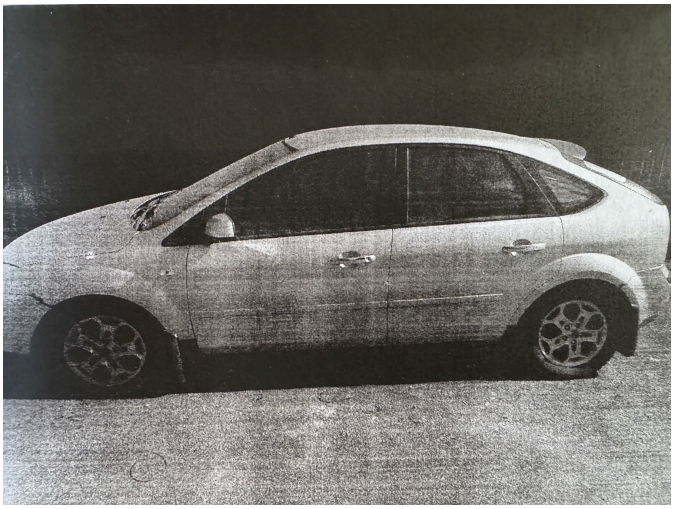


А163ТВ 177
RUS

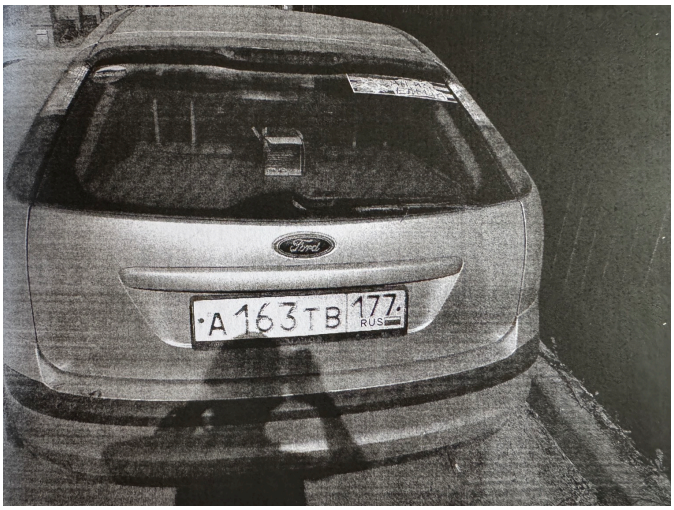
А163ТВ 177
RUS

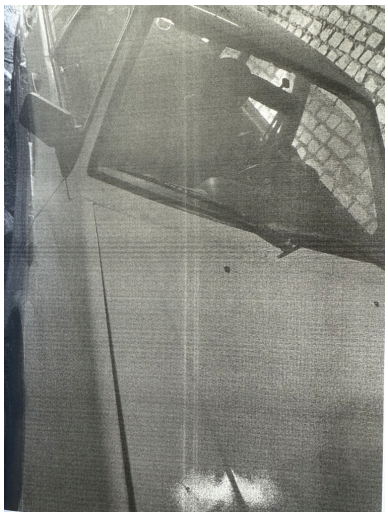

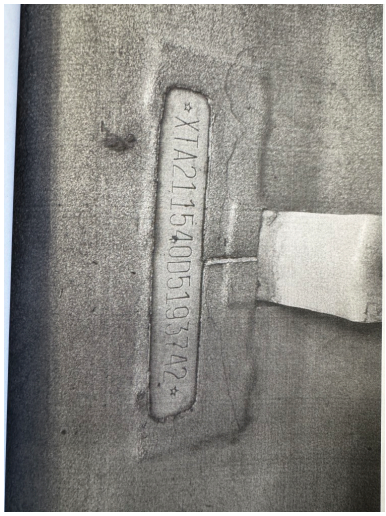
XTA21154OD5193742

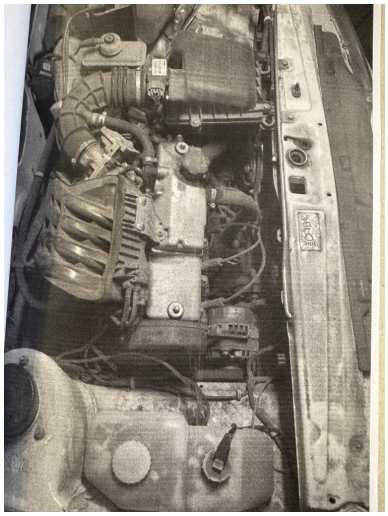

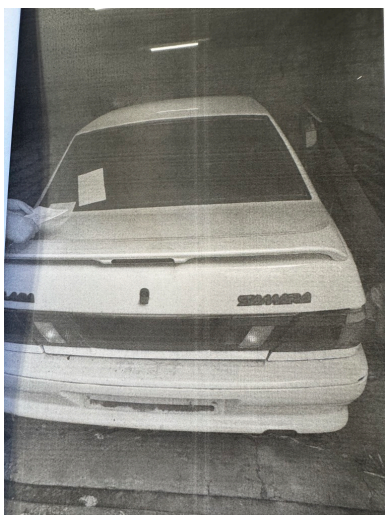

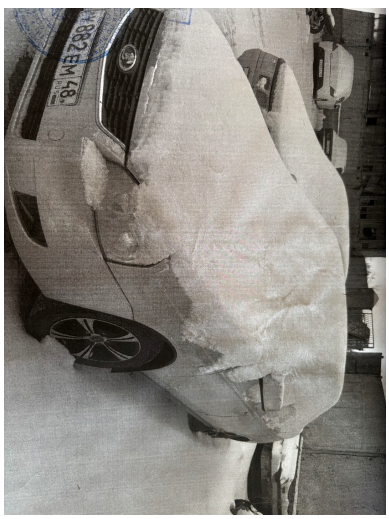
Е823ЕМ 178



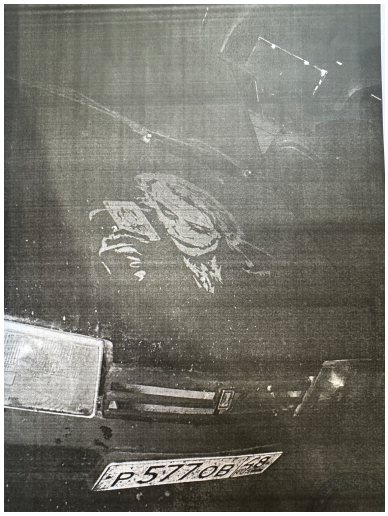


У246ЕУ 48

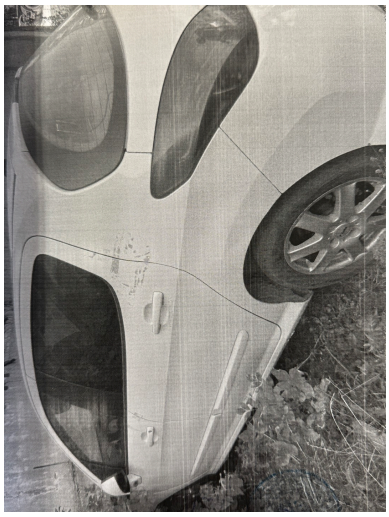

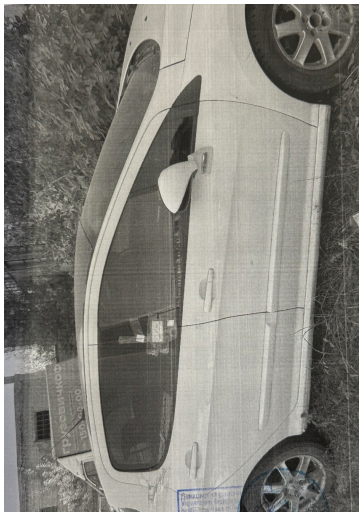




У506АЕ 48




М932НУ 48


М932НУ 48


LADA 110
С999РН 48


С999РН 48




грузовичкоф
М167ХК 190


грузовичкоф
М167ХК 190


грузов
150-00-








М812УУ 36


У 604 АТ 48


У 863 КА 48


У 863 КА 48








К 303 МР 48


LADA
KALINA
К 303 МР 48

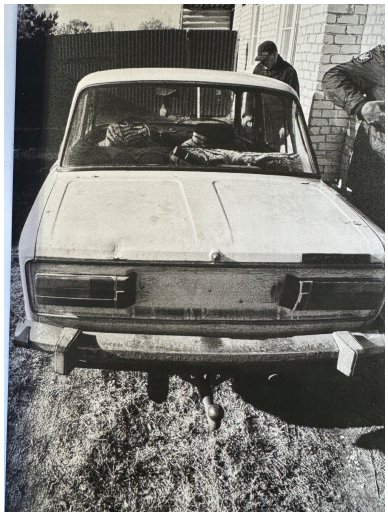

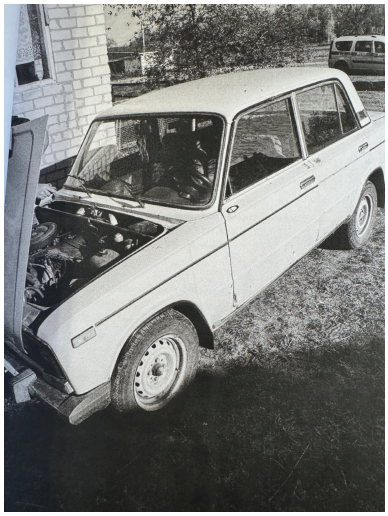

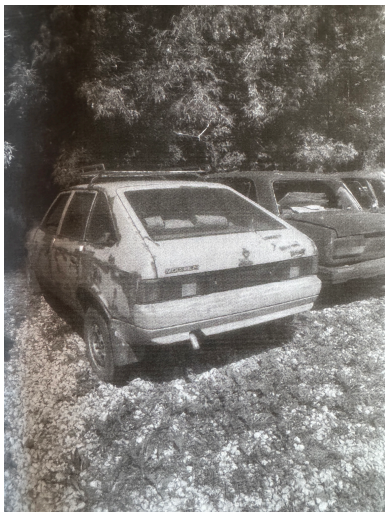

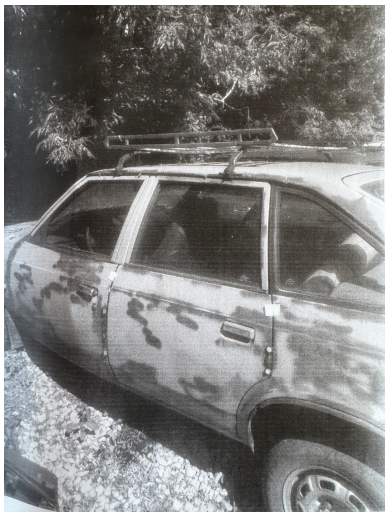


MICRA
Р 449 АХ 48



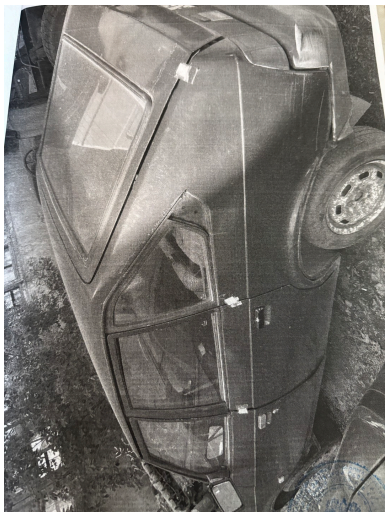


А 610 ЕА 48


А 610 ЕА 48

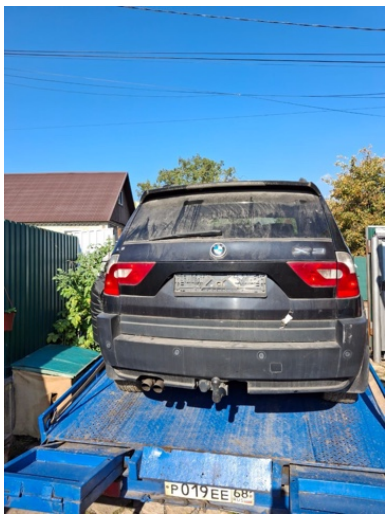
Р 019 ЕЕ 68


А 416 ТМ 48