Продажа LADA GRANTA 2017 в Москве на торгах

Высвобождаемое движимое военное имущество (автомобиль)

Высвобождаемое движимое военное имущество, автомобиль: LADA GRANTA VIN: XTA219010H0485617 (приложение №1)

Вид транспорта: легковой, Марка: LADA, Модель: GRANTA, Год выпуска: 2017, Мощность двигателя: 87, VIN номер: XTA219010H0485617, Объем двигателя: 1596, Пробег: 197531, Назначение: {"code":"pryamie","name":"Прямое"}

Данные торгов	
Номер извещения	22000013540000000200
Дата публикации	13.08.2025 16:52
Форма проведения	Публичное предложение
Статус торгов	Завершены
Шаг торгов	2100.00 р
Приёма заявок	21.08.2025 - 15.09.2025
Дата проведения торгов	18.09.2025
Место проведения	Сбербанк-АСТ (https://www.sberbank-ast.ru)
Задаток	42000.00 р
Срок и порядок	"Задаток вносится единым платежом. Задаток должен поступить на указанный счет не позднее 15.09.2025 г.\nПорядок внесения задатка – на расчетный счет Оператора электронной площадки (https://utp.sberbank-ast.ru/AP/Notice/653/Requisites): "
Порядок ознакомления	"С образцами типовых документов, представляемых покупателями государственного имущества, и иной информацией, можно ознакомиться на официальном сайте Российской Федерации для размещения информации о проведении торгов http://www.torgi.gov.ru. Право на осмотр имущества предоставляется претенденту, подавшему заявку на участие в продаже и оплатившим залоговое обеспечение заявки. Осмотр имущества по месту его нахождения с предварительным согласованием с продавцом."

Источник	https://torgi.gov.ru/new/opendata/7710568760-notice/docs/notice_22000013540000000200_ffd44138-ef3f-4ba3-baed-45ffd9dc823c.json

Организатор торгов

Наименование	ФЕДЕРАЛЬНОЕ КАЗЕННОЕ УЧРЕЖДЕНИЕ "МОСКОВСКИЙ ЦЕНТР МАТЕРИАЛЬНО-ТЕХНИЧЕСКОГО ОБЕСПЕЧЕНИЯ ФЕДЕРАЛЬНОЙ СЛУЖБЫ ВОЙСК НАЦИОНАЛЬНОЙ ГВАРДИИ РОССИЙСКОЙ ФЕДЕРАЦИИ"
ИНН	7733318809
КПП	773301001
ОГРН	1177746277004
Почтовый адрес	125310, ГОРОД МОСКВА,ШОССЕ ПЯТНИЦКОЕ, ДОМ 32
Фактический адрес	125310, г Москва, ш Пятницкое д. 32

Фото от продавца











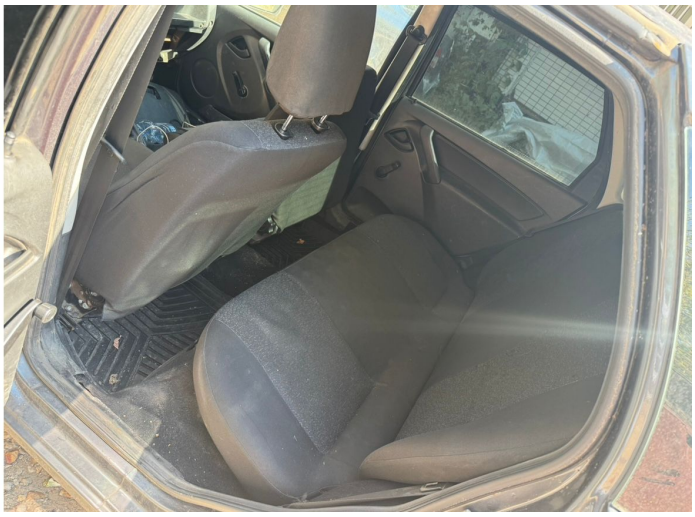





ПАСПОРТ ТРАНСПОРТНОГО СРЕДСТВА

63 ОС 415855

1. Идентификационный номер (VIN) XTA219010H0485617
2. Марка, модель ТС LADA, 219010
3. Наименование (тип ТС) LADA GRANTA
4. Категория ТС (A, B, C, D, прицеп) B
5. Год изготовления ТС 2017
6. Модель, № двигателя 11186 , 6588806
7. Шасси (рама) № ОТСУТСТВУЕТ
8. Кузов (кабина, прицеп) № XTA219010H0485617
9. Цвет кузова (кабины, прицепа) БЕРЕБРИСТО-ТЕМНО-СЕРЫЙ
10. Мощность двигателя, л. с. (кВт) 87.0 л.с.(64.0 кВт)
11. Рабочий объем двигателя, куб. см 1596
12. Тип двигателя БЕНЗИНОВЫЙ
13. Экологический класс ПЯТЫЙ
14. Разрешенная максимальная масса, кг 1560
15. Масса без нагрузки, кг 1160
16. Изготовитель ТС (страна) ПАО "АВТОВАЗ" (Российская Федерация)
17. Одобрение типа ТС № ТС ВО В-ВЕ №02 00226 01 от 22.12.16 "САТР-ФОНД"
18. Страна ванова ТС ОТСУТСТВУЕТ
19. Серия, № ТД, ТПО ОТСУТСТВУЕТ
20. Таможенные ограничения ОТСУТСТВУЕТ
21. Наименование (ф. и. о.) собственника ТС АО "МРО "ТЕХИНКОМ"
22. Адрес 170100 ТВЕРСКАЯ ОБЛ. Г. ТВЕРЬ ГАГАРИНА П П. ДОМ № 1, ПОМЕЩЕНИЕ 4
23. Наименование (ф. и. о.) собственника, выдавшей паспорт ПАО "АВТОВАЗ"
24. Адрес 445024 Г.ТОЛЬЯТТИ ЛЕНИНСКОЕ ШОССЕ, 36
25. Дата выдачи паспорта 04.07.17

Утилизационный сбор 6320002223

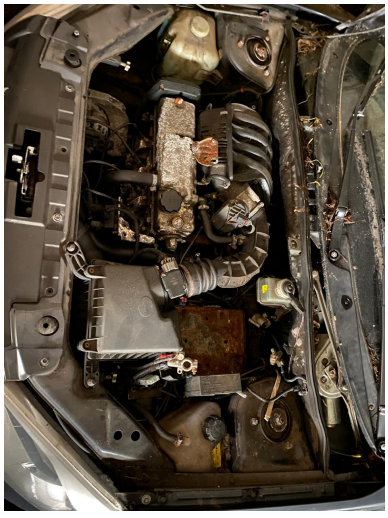



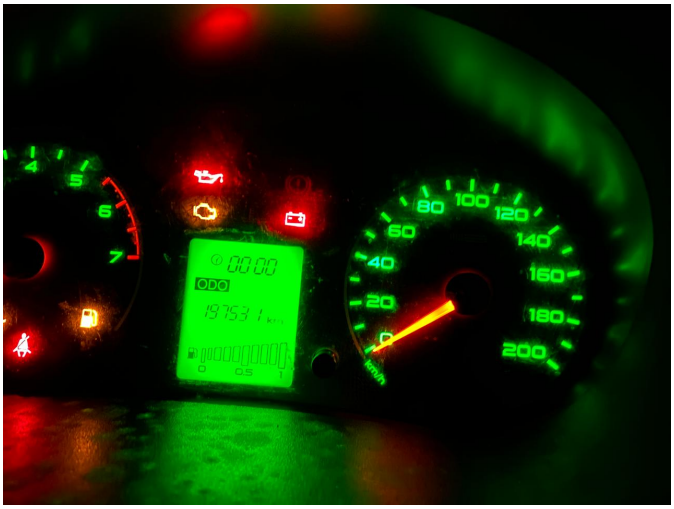
ODO
19753 1 km
0 0.5 1
km/h
0
20
40
60
80
100
120
140
160
180
200
4
5
6
7

