Продажа OPEL ASTRA в Архангельской области на торгах

Опель Астра, г.р.з. О359УМ29, 1 шт. + Автомобиль ВАЗ 21102, VIN ХТА2110203058820, 1 шт. + Трактор марки Беларусь ЮМЗ-6КЛ без г.р.з., 1 шт. + Бортовой прицеп без г.р.з., 1 шт. Единый лот. Сопроводительные документы отсутствуют.

Опель Астра, г.р.з. О359УМ29, 1 шт. + Автомобиль ВАЗ 21102, VIN ХТА2110203058820, 1 шт. + Трактор марки Беларусь ЮМЗ-6КЛ без г.р.з., 1 шт. + Бортовой прицеп без г.р.з., 1 шт. Единый лот. Сопроводительные документы отсутствуют.

Вид транспорта: Легковой автомобиль., Марка: Опель, Модель: Астра, Назначение: {"code":"pryamie","name":"Прямое"}, Государственный регистрационный знак: О359УМ29

Данные торгов	
Номер извещения	21000015630000001831
Дата публикации	28.08.2025 20:23
Форма проведения	Аукцион
Статус торгов	Завершены
Шаг торгов	10510.58 р
Приёма заявок	29.08.2025 - 23.09.2025 23:59
Дата проведения торгов	30.09.2025 11:00
Место проведения	РТС-тендер (https://www.rts-tender.ru/)
Задаток	21021.17 р
Срок и порядок	"В соответствии с Постановление РФ от 30.09.2015 № 1041"
Порядок ознакомления	"Осмотр имущества осуществляется в период приема заявок на участие в аукционе, производится самостоятельно по указанным адресам хранения (местонахождения) имущества, предварительно известив об этом по контактному номеру телефона: 8-911-594-92-92."

Источник	https://torgi.gov.ru/new/opendata/7710568760-notice/docs/notice_21000015630000001831_088ae845-b6b2-4cd6-a4e1-f87e58757119.json

Организатор торгов

Наименование	МЕЖРЕГИОНАЛЬНОЕ ТЕРРИТОРИАЛЬНОЕ УПРАВЛЕНИЕ ФЕДЕРАЛЬНОГО АГЕНТСТВА ПО УПРАВЛЕНИЮ ГОСУДАРСТВЕННЫМ ИМУЩЕСТВОМ В АРХАНГЕЛЬСКОЙ ОБЛАСТИ И НЕНЕЦКОМ АВТОНОМНОМ ОКРУГЕ
ИНН	2901194203
КПП	290101001
ОГРН	1092901006725
Почтовый адрес	163000, АРХАНГЕЛЬСКАЯ ОБЛАСТЬ, Г. АРХАНГЕЛЬСК, УЛ. КАРЛА ЛИБКНЕХТА, Д.2
Фактический адрес	обл Архангельская, г.о. город Архангельск, г Архангельск, ул Карла Либкнехта, дом 2

Фото от продавца






С350УА29















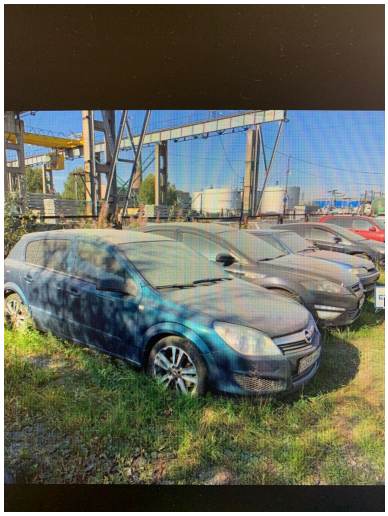


о359ум29


о359ум29


о359ум29




ВАЗ
ДВИГАТЕЛЬ 2111


XTA21102030588204







