Продажа TOYOTA MARK II 2000 в Забайкальском крае на торгах

Легковой автомобиль – седан ТОЙОТА МАРК 2, 2000 г.в., г/н Н707СР75, № кузова (прицепа) GX1006156709, № двиг.: 6790477, ПТС отсутствует. Собственник Селин Д.К.

Легковой автомобиль – седан ТОЙОТА МАРК 2, 2000 г.в., г/н Н707СР75, № кузова (прицепа) GX1006156709, № двиг.: 6790477, ПТС отсутствует. Место хранения: Забайкальский край, г. Чита, ул. Малая, д.4 (придомовая территория). Собственник Селин Д.К.

Вид транспорта: легковой седан, Марка: ТОЙОТА, Модель: МАРК 2, Год выпуска: 2000, VIN номер: № кузова (прицепа) GX1006156709, Государственный регистрационный знак: Н707СР75, Назначение: {"code":"pryamie","name":"Прямое"}

Данные торгов	
Номер извещения	23000051770000000596
Дата публикации	24.09.2025 09:20
Форма проведения	Аукцион
Статус торгов	Завершены
Шаг торгов	5196.00 р
Приёма заявок	25.09.2025 10:00 - 27.10.2025 16:00
Дата проведения торгов	29.10.2025 10:00
Место проведения	ФАБРИКАНТ (https://www.fabrikant.ru)
Задаток	78000.00 р
Срок и порядок	"Задаток вносится в срок приема заявок на счет ЭТП в соответствии с Регламентом ЭТП в срок не позднее 27.10.2025.Порядок возврата задатка регламентируются
Порядок ознакомления	"В соответствии с извещением о торгах и документацией аукциона "
Источник	https://torgi.gov.ru/new/opendata/7710568760-notice/docs/notice_23000051770000000596_e88a2d82-81fb-44fd-ae56-a19b0047b004.json

Организатор торгов	
Наименование	ОБЩЕСТВО С ОГРАНИЧЕННОЙ ОТВЕТСТВЕННОСТЬЮ "ГАРАНТ"
ИНН	3000009506
КПП	300001001
ОГРН	1233000005050
Почтовый адрес	414045, Астраханская область, Г.О. ГОРОД АСТРАХАНЬ, Г АСТРАХАНЬ, УЛ ШИРЯЕВА, ЗД. 16, ПОМЕЩ. 2
Фактический адрес	обл Астраханская, г.о. город Астрахань, г Астрахань, ул Ширяева, дом 16

Фото от продавца

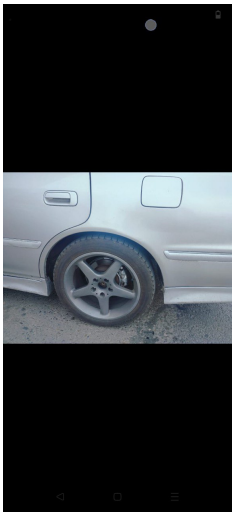



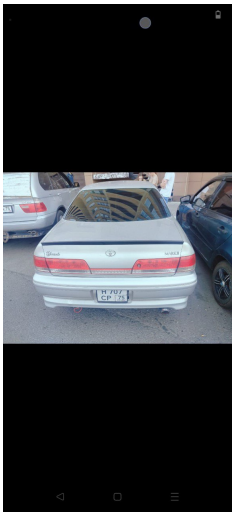

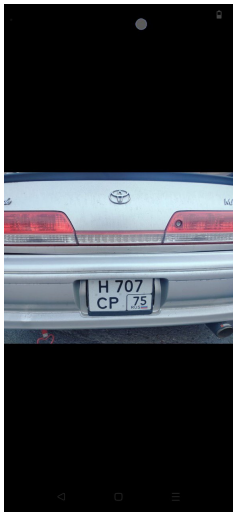

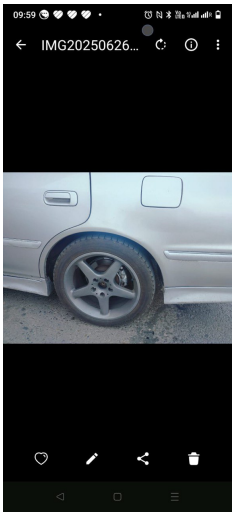
09:59
IMG20250626...

