Продажа LADA (ВАЗ) 2000 в Республике Башкортостан на торгах

Легковые автомобили (согласно приложения)

Легковые автомобили (согласно приложения)

Вид транспорта: Легковой автомобиль, Марка: ВАЗ, Модель: 21103, Год выпуска: 2000, Назначение: {"code":"pryamie","name":"Прямое"}, VIN номер: XTA211030Y0213764

Данные торгов	
Номер извещения	21000022850000000668
Дата публикации	25.09.2025 07:31
Форма проведения	Аукцион
Статус торгов	Завершены
Шаг торгов	8805.78 р
Приёма заявок	26.09.2025 09:00 - 23.10.2025 21:59
Дата проведения торгов	29.10.2025 07:00
Место проведения	РТС-тендер (https://www.rts-tender.ru/)
Задаток	17611.56 р
Срок и порядок	"Порядок внесения задатка установлен пунктами п. 12 и п. 25 Положения о порядке реализации имущества, обращенного в собственность государства, вещественных доказательств, изъятых вещей, а также задержанных таможенными органами товаров, утвержденного постановлением Правительства РФ от 30.09.2015 № 1041»"
Порядок ознакомления	"Ознакомиться с имуществом можно в рабочие дни в период приема заявок с 10:00 часов до 17:00 часов (по местному времени). Осмотр имущества осуществляется по предварительной записи с контактными лицами по номеру телефона Продавца."
Источник	https://torgi.gov.ru/new/opendata/7710568760-notice/docs/notice_21000022850000000668_763ee9b2-2b1a-47a9-8309-43b60a5c383a.json

Организатор торгов

Наименование	ТЕРРИТОРИАЛЬНОЕ УПРАВЛЕНИЕ ФЕДЕРАЛЬНОГО АГЕНТСТВА ПО УПРАВЛЕНИЮ ГОСУДАРСТВЕННЫМ ИМУЩЕСТВОМ В РЕСПУБЛИКЕ БАШКОРТОСТАН
ИНН	0275069800
КПП	027501001
ОГРН	1100280001260
Почтовый адрес	450076, РЕСПУБЛИКА БАШКОРТОСТАН, Г. УФА, УЛ. АКСАКОВА, Д.62
Фактический адрес	Респ Башкортостан, г.о. город Уфа, г Уфа, ул Аксакова, дом 62

Фото от продавца









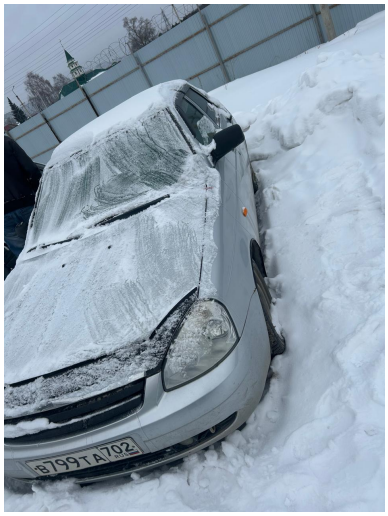
В799ТА702


В799ТА702