Продажа ТагАЗ TAGER 2010 в Ростовской области на торгах

Легковой автомобиль универсал ТАГАЗ KJ TAGER, 2010 г.в., г/н А884ОТ161, VIN X7MT3B1EPAM007863, серого цвета, повреждения передней части бампера, правого переднего крыла, должник Дадонов В.А., (Поручение ТУ Росимущества в РО от 17.07.2025 № 61-865-У). Адрес (местоположение): Ростовская область, г. Аксай, ул. Советская, д. 79.

Легковой автомобиль универсал ТАГАЗ KJ TAGER, 2010 г.в., г/н А884ОТ161, VIN X7MT3B1EPAM007863, серого цвета, повреждения передней части бампера, правого переднего крыла, должник Дадонов В.А., (Поручение ТУ Росимущества в РО от 17.07.2025 № 61-865-У). Адрес (местоположение): Ростовская область, г. Аксай, ул. Советская, д. 79.

Вид транспорта: легковой автомобиль универсал, Марка: ТАГАЗ KJ TAGER, Модель: ТАГАЗ KJ TAGER, Год выпуска: 2010, VIN номер: X7MT3B1EPAM007863, Государственный регистрационный знак: А884ОТ161, Назначение: {"code":"pryamie","name":"Прямое"}

Данные торгов	
Номер извещения	21000007570000000350
Дата публикации	29.09.2025 09:09
Форма проведения	Аукцион
Статус торгов	Завершены
Шаг торгов	13938.30 р
Приёма заявок	25.09.2025 17:00 - 30.10.2025 08:00
Дата проведения торгов	31.10.2025
Место проведения	РТС-тендер (https://www.rts-tender.ru/)
Задаток	92922.00 р

Срок и порядок	"Заявители обязаны внести задаток в необходимом размере до дня окончания приема заявок (включительно). Задаток перечисляется на счет ЭТП. Документом, подтверждающим внесение претендентом задатка для участия в торгах, является информация ЭТП о наличии на счете претендента заблокированных денежных средств в размере суммы задатка. Подробные условия в аукционной документации (см. прикрепленный файл) "
Порядок ознакомления	"Ознакомление с документами на имущество осуществляется на основании заявления претендента с обязательным приложением согласия на обработку персональных данных, поданных организатору торгов не позднее чем за 3 дня до даты осмотра (форма заявления и согласия прилагается). "
Источник	https://torgi.gov.ru/new/opendata/7710568760-notice/docs/notice_21000007570000000350_5d832790-dc11-47de-b08e-38f9f869609c.json

Организатор торгов

Наименование	ТЕРРИТОРИАЛЬНОЕ УПРАВЛЕНИЕ ФЕДЕРАЛЬНОГО АГЕНТСТВА ПО УПРАВЛЕНИЮ ГОСУДАРСТВЕННЫМ ИМУЩЕСТВОМ В РОСТОВСКОЙ ОБЛАСТИ
ИНН	6163097776
КПП	616401001
ОГРН	1096195001704
Почтовый адрес	344002, РОСТОВСКАЯ ОБЛАСТЬ, Г.О. ГОРОД РОСТОВ-НА-ДОНУ, Г РОСТОВ-НА-ДОНУ, УЛ БОЛЬШАЯ САДОВАЯ, ЗД. 68
Фактический адрес	обл Ростовская, г.о. город Ростов-на-Дону, г Ростов-на-Дону, ул Большая Садовая

Фото от продавца




TAGER
TD
TAGAZ
A884OT 161




A884OT 161




TAGER
TD
TAGAZ
A884OT 161


TAGER
TD
TAGAZ
84OT 161








TAGAZ
A884OT 161 RUS


XTT3B1EPAM007863




A884OT 161

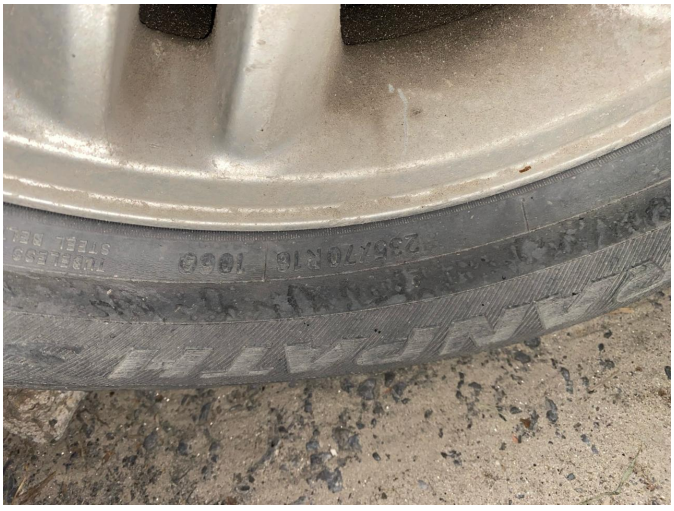


TAGER
TD







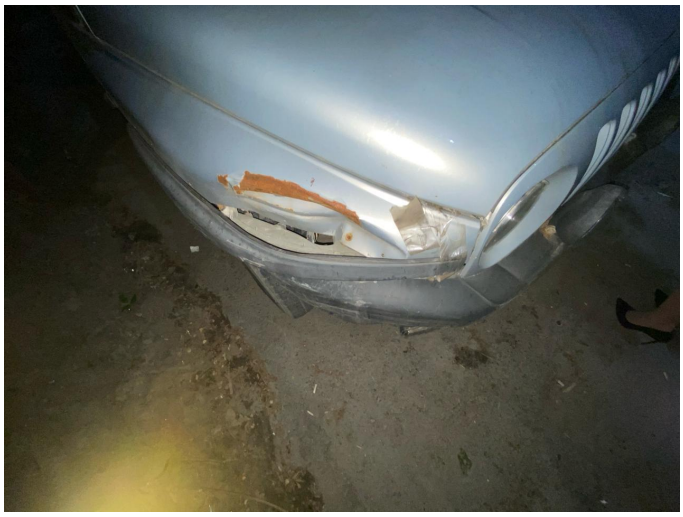






TAGER
TD
TAGAZ

